

रजि. नं. बी.ओ.एम./डब्ल्यू.टी./आर.एस.आर./सी.आर.-४१५/९९-९२

शिवसाह्याद्री

सहकारी पतपेढी मर्यादित



१२ राशींच्या
भाग्योदयाची
सुप्रभात

मुख्य कार्यालय : ३२७, माखरिया हाऊस, एम. व्ही. पी. रोड, मुंबई - ४०० ००४.
दूरध्वनी : २३८२ ४५४३ / २३८७ ००३२

आमचे श्रद्धास्थान

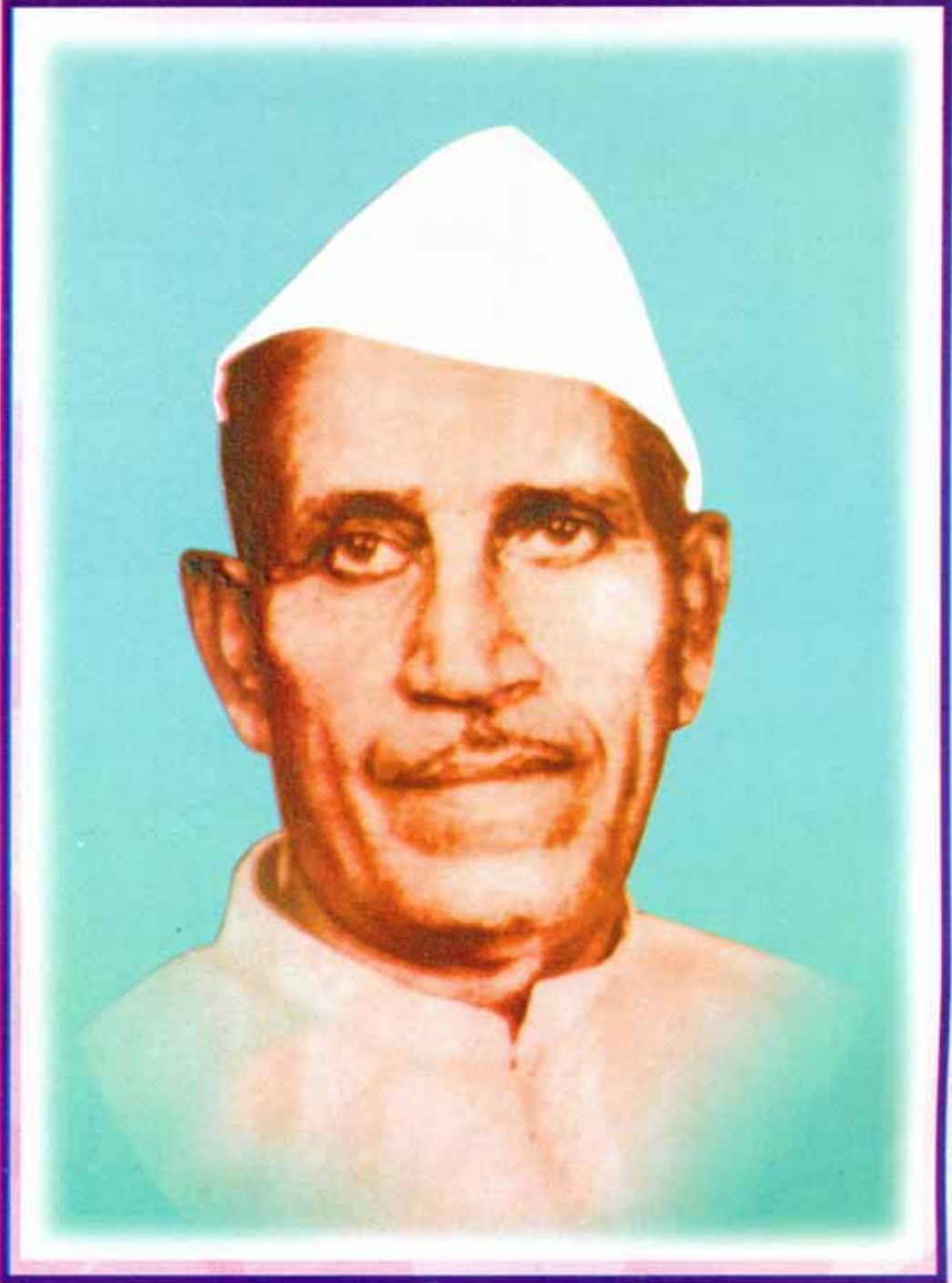

कै. रावसाहेब भाऊसाहेब वांगडे (मास्तर)

संस्थेचे कुशल नेतृत्व

संस्थापक/ अध्यक्ष



सत्कर्मयोगी माऊलीप्रसाद

श्री. ज्ञानेश्वर बापूसाहेब वांगडे

अर्थात आपले भाई

विद्यमान संचालक मंडळ



श्री. रामचंद्र बळीराम वाईकर
उपाध्यक्ष



श्री. भरत शिवराम पिंपळे
चिटणीस



श्री. वसंत हरी निकम
खजिनदार



श्री. सुरेश भाऊसाहेब पवार
संचालक



श्री. सिताराम शंकर कासुर्डे
संचालक



श्री. जनार्दन लक्ष्मण बोत्रे
(B.Com., LLB, GDC & A)
संचालक



सौ. दया सुरेश शेलार
संचालिका



श्री. प्रकाश जनार्दन लामगे
संचालक



श्री. अनिल दि. कळंबे
संचालक



सौ. सोनाली ना. कदम
(B.Com.)
संचालिका



श्री. प्रताप रघुनाथ वांगडे
(B.Com., G. D. C. & A)
महाव्यवस्थापक

• सल्लागार समिती •



श्री. लक्ष्मणभाऊ निकम



श्री. मनोज शामलाल शर्मा



श्री. मिलिंद प्रभाकर सावटळे



श्री. प्रकाश राजाराम भंडारे

• कर्ज उपसमिती •



श्री. सुरेश लक्ष्मण शेलार



श्री. आनंदा ज्ञानू कदम



श्री. रविंद्र गणपत करंजवकर



• शाखा समिती •



श्री. शांताराम भा. जेधे



श्री. श्रीकांत पुरुषोत्तम बागडे



श्री. दिलीप आनंदराब पाटील
(सी.कॉम.)



श्री. काशिनाथ ज्ञानदेव धाडगे



श्री. तुकाराम बा. माने



श्री. नितिन किसन लोके



श्री. प्रकाश हरिधंद्र निकम



श्री. निळकंठ नधुराम गाडे



श्री. प्रसाद आचरेकर

१२ राशींच्या भाग्योदयाची सुप्रभात

माझ्या प्रिय मित्रांनो, सभासदांनो, हितचिंतक आणि मार्गदर्शकांनो या वर्षाचा हा अहवाल आपणापुढे सादर करीत असताना मला अलौकिक आनंद आणि मनापासून समाधान वाटत आहे. मित्रांनो माझ्या बरोबरीने आपण आणि आपणा सोबतीने मी असा हा आपलेपणाचा, सहकाराचा, सुसंगतीचा आणि एकमेकांच्या सत्कर्मी शुभकार्याचा हा सहप्रवास गेली बारा वर्षे सहकार, समाजसेवा धर्म, अध्यात्म आणि मानवतेच्या कल्याणासाठी लागणाऱ्या 'शिवसह्याद्रीच्या प्रत्येक रांगा परिवर्तनशीलघडामोडीसह पार करत आम्ही आपल्या विश्वासू सोबतीने हा प्रवास मुंबईतून उपनगरे आणि आता थेट महाराष्ट्राच्या ऐतिहासिक राजधानीत म्हणजे स्वामी रामदासांच्या पावलांनी पावन झालेल्या सज्जनगडाच्या पायथ्याशी येऊन पोहचत आहे. येथून मागे वळून पाहताना आपल्या भरघोस प्रेमाची कौशल्यपूर्ण कर्तृत्वाची ही प्राजक्त बहार शिवसह्याद्रीच्या प्रत्येक हिरव्या रांगात दुधाच्या गंगेसारखी वाहताना पाहून या सह्याद्री पुत्राला हिमालयाएवढे समाधान वाटत आहे. आता ही समृद्धीची, संपन्नतेची आणि सुखशांतेची गंगा माझ्या शिवसह्याद्री परिवारातील प्रत्येक सभासदाच्या दारातून जावी आणि त्याचे पुण्य सर्वांच्या पदरी समानतेने पडावे अशा सेवाभावी योजना हाच शिवसह्याद्रीच्या पुढील प्रवासातील मुख्य कार्यक्रम असेल. मित्रांनो हा गेली १२ वर्षांचा प्रवास म्हणजे एका तपाचा कर्तृत्व काळ आपली संयमी सौजन्यता तसेच पारदर्शक सहकारिता यामुळे आम्हांला हा प्रवास निर्विघ्नपणे आणि लोककल्याणाच्या भावनेने सत्कर्मयोगाच्या स्वरूपात पुर्ण करता आला त्यामुळे या बारा वर्षांच्या तपश्चर्येचे सर्वच्या सर्व पुण्य आम्ही पुन्हा त्याच तेजस्वी यज्ञकुंडात सहकाराची माता 'भाग्यलक्ष्मी' हीच्या चरणी शिवसह्याद्री परिवाराच्या पुढील सेवेकरिता अर्पण करीत आहोत. गेल्या बारा वर्षांच्या यशकालाप्रमाणे पुढील तपाच्या बारा वर्षांसाठी भाग्यवान, कर्तृत्ववान, किर्तीवान अशा बारा राशींच्या भाग्योदयाची सुप्रभात माझ्या प्रत्येक सभासदांच्या पुढील प्रवासात येणारा प्रत्येक दिवसातील सूर्यनारायणाने घेऊन यावी असे वरदान मागून या तपसाधनेची मी यशस्वी सांगता करून पुढील वर्षांच्या सहकार दिंडीला प्रारंभ करीत आहे मित्रांनो आपणही या सहकार दिंडी सोबत तितक्याच प्रेमाने, विश्वासाने आणि मेहनतीने एकमेकांचा हात धरून आपल्या शिवसह्याद्री परिवारावर मायेचे पांघरुण घालून चालत आहात. आपल्या लाभांशाची फुले शिवसह्याद्रीच्या पालखीवर मुक्त हस्ताने उधळून सामाजिक जाणीवेच्या भावनेतून या परिवाराला त्यागाची झालर लावित आहात. परिणामतः आपल्या परीसारासाठी अविकसित उद्यानाचे उद्धार करण्याकरिता उद्यान विकास अभियान राबविले जात आहेत, आरोग्य शिबीराद्वारे रुग्णसेवा केली जात आहे. शालेय शिक्षणाकरीता हातभार लावले जात आहेत, अन्नदानासारखे लोकसेवेचे कार्यक्रम लावले जात आहेत. उभ्या महाराष्ट्रात शिवसह्याद्रीची आधुनिक साधनसामुग्रीने सुसज्ज अशी रुग्णवाहिका अहोरात्र धावत आहे. आपल्या हक्काच्या वृत्तपत्रातून समाज प्रबोधन आणि लोकजागृती देखिल होत आहे. या वर्षात अंधेरी, सातारा या प्रमुख शहरात शिवसह्याद्रीच्या शाखा सुरु होत आहेत तर नवी मुंबईसह संपूर्ण उपनगरातील शाखांवर नियंत्रण ठेवण्यासाठी मोबाईल सेवा शाखा देखील सुरु होत आहे. त्याचबरोबर व्यक्तीमत्त्व विकास व अध्यात्मिक उन्नतीसाठी फार मोठ्या प्रमाणात किर्तन आणि प्रवचनासारखे कार्यक्रम राबविले जात आहेत. आपले सहकार्य आणि सद्भावनाशिलप्रेम मिळत आहे. याबद्दल सर्व सभासद, संचालक, दैनिक प्रतिनिधी, कर्मचारी वर्ग, अधिकारी वर्ग, हितचिंतक आणि मार्गदर्शकांचे आभार मानून हा अहवाल आपल्या माहितीसाठी सादर करत आहे.

ज्ञानेश्वर बापुसाहेब बांगडे (भाई)

संस्थापक/अध्यक्ष



१२ वी वार्षिक सर्वसाधारण सभा

सन २००२-२००३

नोटीस

संन्माननीय बंधू/भगीनीनो,

शिवसह्याद्री सहकारी पतपेढीच्या सर्व सभासदांना कळविण्यात येते की, संस्थेची १२ वी वार्षिक सर्वसाधारण सभा रविवार दि. ३/८/२००३ रोजी सकाळी ११.०० वाजता हिंद विद्यालय, आंग्रेवाडी, गिरगांव, मुंबई-४. या ठिकाणी आयोजित केली आहे. तरी सर्व सभासदांनी सभेस वेळेवर हजर रहावे, ही विनंती.

-: सभेपुढील विषय :-

१. ४ ऑगस्ट, २००२ रोजी झालेल्या वार्षिक सर्वसाधारण सभेचे इतिवृत्त वाचून कायम करणे.
२. दि. ३१ मार्च, २००३ अखेर संपलेल्या वार्षिक वर्षाचा अहवाल, नफा-तोटा पत्रक व ताळेबंद पत्रकास मंजूरी देणे.
३. संचालक मंडळाने शिफारस केल्याप्रमाणे नफाविभागणीस मंजूरी देणे.
४. सन २००२-२००३ सालातील सरकारी लेखा परिक्षकाच्या अहवालास मंजूरी देणे.
५. सन २००२-२००३ सालाकरीता लाभांश जाहीर करणे.
६. सन २००३-२००४ करिता अंतर्गत लेखापरिक्षकांची नेमणूक करणे.
७. मा. अध्यक्षशांच्या परवानगीने येणाऱ्या इतर विषयांवर चर्चा करणे.

संचालक मंडळाच्या आदेशावरून
श्री. भरत शिवराम पिपळे
(चिटणीस)

ठिकाण :- मुंबई,

दिनांक :- १२ जुलै, २००३

-: विशेष सूचना :-

१. गणसंख्येअभावी सभा तहकूब झाल्यास ही सभा त्याच ठिकाणी वरील विषयांचा विचार करण्यासाठी त्याच दिवशी अर्घ्या तासाने घेण्यात येईल. त्यास गणसंख्येची आवश्यकता भासणार नाही.
२. कोणत्याही सभासदास सूचना मांडावयाच्या असल्यास त्यांनी त्या लेखी स्वरूपात सभेच्या ७ दिवस अगोदर संस्थेच्या मुख्य कार्यालयात आणून द्याव्यात. ऐनवेळी विचारलेल्या शंकांचा खुलासा सभेत केला जाणार नाही.
३. सभेस येतेवेळी सोबत अहवालाची प्रत आणावी.



*** अधिकारी वर्ग ***

श्री. प्रताप रघुनाथ बांगडे

महाव्यवस्थापक

(बी.कॉम्. जी.डी.सी. अँड ए.)

श्री. अशोक कृष्णा माने
(बी. कॉम्. जी.डी.सी. अँड ए.)
विकास अधिकारी

श्री. संतोष पी. मोरे
संगणक विभाग प्रमुख

श्री. सुभाष तुकाराम माने
वरिष्ठ अधिकारी
कर्ज व अंतर्गत तपासणी विभाग

व्यवस्थापक / कार्यालय प्रमुख

श्री. ज्ञानेश्वर बाजीराव बांगडे
श्री. मोहन दगडोबा गायकवाड (बी.कॉम्)
श्री. अविनाश लक्ष्मण मंडावले (बी.कॉम्)

श्री. अशोक जयराम भंडारे (बी.कॉम्)
श्री. कैलास चंद्रकांत नाईक
श्री. ज्ञानदेव किसन रांजणे (एम.कॉम्)

कर्मचारी

श्रीमती जयश्री शंकर सुर्यवंशी
श्री. विजय पांडुरंग भोसले
श्री. राजेश कमलाकांत राऊत (बी.कॉम्)
श्री. राजेंद्र रामचंद्र वाईकर
श्री. सुर्यकांत पांडुरंग जांभळे
श्री. अजय यशवंत निकम
कु. शिल्पा श्रीकांत बागडे
श्री. शंकर शिवराम हावळे
कु. गिता चंद्रकांत सावंत (बी.कॉम्)
श्री. विनोद विठ्ठल कळंबे
श्री. श्रीकांत बाबुराव जाधव (बी.कॉम्)
श्री. नितीन जगन्नाथ कळंबे (बी.कॉम्)
श्री. अतुल वसंत कासुर्डे (बी.कॉम्)
श्री. रमेश शामराव निकम
श्री. तानाजी पांडुरंग चिकणे (बी.कॉम्)
श्री. मनिष चंद्रकांत मानसे (बी.कॉम्)
श्री. गिरीश गजानन कोंबेकर
श्री. आशिष पद्माकर सावटळे

श्री. सचिन गोविंद वारुळे
कु. रश्मी रमाकांत वैद्य
श्री. संतोष दादु पवार
श्री. रतन बाजीराव भोसले (बी.कॉम्)
कु. प्रतिमा वसंत निकम (बी.कॉम्)
श्री सचीन हनमंत मगर (बी.कॉम्)
श्री. संतोष विलास जंगम (बी.कॉम्)
कु. विशाखा प्रभाकर राऊत (बी.कॉम्)
श्री. पांडुरंग दौलु देवरे (बी.कॉम्)
कु. सुषमा रोहीदास चिकणे
श्री. सचीन शंकर चोरगे (बी.कॉम्)
कु. संगिता बुधाजी ढोलम (एम.कॉम्)
श्री. विजय गणपत आंग्रे
श्री. राजेश चंद्रकांत तुपट
श्री. प्रमोद सुरेश सुर्वे
श्री. संदीप रामचंद्र तांदळे
श्री. विठ्ठल बापुराव सकपाळ
श्री दिनेश नामदेव बंडागळे

मुख्य व्यवस्थापकीय सल्लागार

श्री. शिवाजी एन्. कांबळे

(निवृत्त व्यवस्थापक इंडियन बँक)



दैनिक प्रतिनिधी

खेतवाडी शाखा

श्री. सुभाष तुकाराम माने
 सौ. वनिता जाधव
 श्री. सत्यजित रा. भोसले
 श्री. कृष्णा सिताराम कदम
 श्री. दत्तात्रय पांडुरंग बोत्रे
 श्री. सुहास हरिचंद्र निकम
 श्री. अशोक सत्यनारायण तिवारी
 श्री. श्रीकांत चंद्रकांत वांगडे
 श्री. पांडुरंग धोंडीबा भोसले
 श्री. अजित कमलाकर धोत्रे
 श्री. नरेंद्र गणपत करंजवकर
 श्री. विद्याधर मधुसूदन पुजारी
 श्री. कृष्णा भांगोजी कोळेकर
 श्री. प्रशांत डी. कोरगांवकर
 सौ. रश्मी रविंद्र करंजवकर
 सौ. मंजुषा मंगेश करंजवकर
 श्री. अशोक पांडुरंग राऊत
 कु. रोहिणी सुर्यकांत शिर्के
 श्री. भास्कर नरहरि बोचरे
 श्री. सागर दत्तात्रय मोरे
 श्री. मानसिंग दशरथ पाटील
 श्री. दशरथ अनंत तारळे
 श्री. प्रकाश यल्लप्पा कोळे
 श्री. मोहन रेळे

श्री. भरत सर्जेराव शिंदे
 श्री. किरण सदाशिव साकुंखे
 श्री. विजय मारुती वांगडे
 श्री. कमलाकांत राघोबा राऊत
 श्री. विजय जयशिंग जाधव
 श्री. विजय सदाशिव देवकर
 श्री. अविनाश सुरेश देशमुख
 श्री. अर्जुन गणपत गायकर
 श्री. लिलाधर एल्. पुजारी
 श्री. प्रकाश पांडुरंग गोगावले
 श्री. विजय यशवंत जाधव
 श्री. किरणकुमार वसंत निकम
 श्री. विवेकानंद एस्. सालेकर
 श्री. रमेश शामराव निकम
 श्री. दिलीप जगन्नाथ नाईक
 श्री. श्रीधर नामदेव जाधव
 श्री. राहुल सुर्यकांत जांभळे
 सौ. मनाली एम्. पवार
 श्री. जयवंत यशवंत निकाणगे
 श्री. शंकर कुमार गिरी
 श्री. केशव गणपत जगताप
 श्री. अमोल विष्णु तरडे
 सौ. रिद्धी राजेश राऊत

कु. रुपाली वसंत निकम
 श्री. चंद्रकांत श्रीपती गुजर
 श्री. गणेश भगवान भोकरे
 श्री. संजय सखाहरि कोरडे
 श्री. नागेश विठोबा हातणकर
 सौ. वर्षा दिलीप कळंबे
 श्री. जगदीश पांडुरंग वांगडे
 श्री. श्रीपती हरिबा देवरे
 श्री. जगन्नाथ नारायण निकम
 सौ. अपर्णा प्रकाश पटेल
 श्री. संतोष शामराव खांडेकर
 श्री. मोहन आनंदराव मांडे
 सौ. स्मिता सुनिल नागवेकर
 श्री. जगन्नाथ मारुती रांजणे
 श्री. महेश शंकर धनवे
 श्री. दिपक सुरेश शेलार
 श्री. तुकाराम किसन कदम
 सौ. अश्विनी अरविंद करंजवकर
 श्री. ज्ञानेश्वर सदाशिव गोळे
 श्री. संतोष विलास शेवाळे
 कु. जयश्री स. बेरागी
 सौ. माधवी मनोहर पालकर
 सौ. सुशिला रामदास कांबळी



*** चारकोप शाखा ***

श्री. दिलीप आनंदराव पाटील	श्री. श्रीकांत पुरुषोत्तम बागडे	श्री. शांताराम भागोजी जेधे
श्री. विलास पांडुरंग बाने	कु. कांचन गजानन यादव	श्री. विश्वास बाजीराव चांगडे
श्री. प्रशांत वसंत निकम	सौ. सुजाता हिंदूराव माने	श्री. राकेश मोर्या
श्री. प्रकाश द. अम्मलदार	श्री. नरेंद्र गुजारी	श्री. सचिन सखाराम चांगडे
श्री. मिलिंद बा. सकपाळ	श्री. सुर्यकांत निपाणे	श्री. सिद्धी गणेश गिजम

*** विक्रोळी शाखा ***

श्री. केतन प्रकाश निकम	कु. सुनिता यशवंत पाटेकर	सौ. रोहीणी सुर्यकांत शितोळे
श्री. संदीप मोहन सुर्यवंशी	श्री. दिपक सुधाकर शिबलकर	सौ. मीना मोहन गायकवाड
श्री. राजेंद्र संपत माने	श्री. हरिचंद्र प्रल्हाद खरात	श्री. नवनाथ रामचंद्र निपाणे
श्री. संजय सुरेश जोशी		

*** दादर शाखा ***

श्री. सुनिल बाबूराव केरेकर	श्री. दिलीप शांताराम पवार	श्री. यतीन मधुकर पख
सौ. स्नेहा संजय देवरावकर	श्री. मनिष रमाकांत वैद्य	श्री. संताजी निवृत्ती जाधव
श्री. सोमनाथ सुर्यवंशी	श्री. विकास वसंत मनवे	सौ. देवयानी ना. दावल
श्री. अनिल हरिचंद्र कसेरकर	श्री. अभिजित पद्माकर चिपते	श्री. महेंद्र मनोहर महाडिक
सौ. उज्वला चांगदेव नाईक	श्री. रविंद्र किशन कदम	श्री. सुनिल बाळकृष्ण कडव
श्री. महेंद्र संपत माने	कु. सारीका गोविंद वारळे	श्री. प्रदीप माळती माने
श्री. हणमंत कोंडीबा चिक्णे	श्री. शिवाजी विठ्ठल म्हातुगडे	श्री. आनंद गुलाबराव देवरे
श्री. यशवंत विष्णु बांबरस	श्री. सिताराम भागोजी जेधे	



* भाईदर शाखा *

श्री. संजय पांडुरंग जांभळे श्री. शिवाजी रघुनाथ पोपळकर श्री. संजय पोपळकर
श्री. दशरथ का. देवरे श्री. अशोक सकपाळ श्री. रामचंद्र मोरे
श्री. संतोष बाजीराव वांगडे सौ. अश्विनी सुरेश लाड

* कोपरखैरणे *

श्री. अजित भरत पिंपळे श्री. प्रकाश शिवराम निकम श्री. प्रसन्ना दिलीप कुलकर्णी
सौ. सुनिता धनाजी साबळे श्री. सचिन विष्णु आगलावे श्री. सुर्यकांत किसन रांजणे
सौ. संगिता अरुण वांगडे श्री. दत्तात्रय रामचंद्र गोळे श्री. प्रकाश शामराव भोसले
श्री. धोंडीबा अंबाजी वाळणेकर श्री. सदिक्का अनिल शेळार

* कळवोली विस्तारीत कक्ष *

श्री. सूरज भरत पिंपळे श्री. अविनाश पोपटराव खलाटे श्री. शरद ज्ञानदेव म्हासकर
श्री. गोर्डे रामदास भगवंत श्री. अमित यशवंत देवरे श्री. विजय शिवाजी साळुंखे
श्री. मल्हारी भगवान पोटे

सभासदांच्या प्रेमाची

वचनपूर्ती

अहोरात्र
कार्यरत
शिवसहाद्रीची
अत्याधुनिक
रुग्णसेवा



Website : www.shivsaahyadri.com



*** संस्थेची कार्यालये ***

नोदणीकृत कार्यालय

१० अतुल निवास, खेतवाडी ७
वी गल्ली, मुंबई - ४०० ००४.
दुरध्वनी क्र.: २३८२ ७३१६

प्रशासकीय कार्यालय

२६९, एस.व्ही.पी. रोड,
अलंकार सिनेमाजवळ, खेतवाडी,
मुंबई - ४, दुरध्वनी क्र. : २३८१ ७३२३

खेतवाडी कार्यालय

३२७, माखारिया हाऊस, तळमजला,
एस.व्ही.पी.रोड, खेतवाडी ७ वी गल्ली,
मुंबई - ४०० ००४.
दुरध्वनी क्र. : २३८७००३२ / २३८२४५४३

कांदीवली (चारकोप) कार्यालय

४२२/डी-४६, जयहिंद को. ऑप हो. सोसायटी,
सेक्टर-४, चारकोप. कांदीवली (प.)
मुंबई - ४०० ०६७.
दुरध्वनी क्र. : २८६९९२४५

विक्रोळी कार्यालय

७७, जनता मार्केट, कन्नमवार नगर-२,
विक्रोळी (पूर्व), मुंबई - ४०० ०८३.
दुरध्वनी क्र. : २५७८५४३०

दादर कार्यालय

२२९/१७, एन्. सी. केळकर रोड,
मिरांडा चाळ, पहिला मजला, दादर (प.)
मुंबई - ४०० ०२८
दुरध्वनी क्र. : २४३७६०३७

कळंबोली कार्यालय

शॉप नं. बी१, २, सेक्टर - ३ई-अ,
कळंबोली, ता. पनवेल, जि. रायगड
पि. को. - ४१०२१८. दुरध्वनी क्र. २७४२३९५५

भाईंदर कार्यालय

पृथ्वीसदन, तळ मजला,
शॉप ६, बी.पी. रोड, भाईंदर, जि.ठाणे.
दुरध्वनी क्र. : २८१९ ६९५८

कोपरखैरणे कार्यालय

महावीर श्रद्धा अपार्टमेंट, शॉप नं.३,
फ्लॉट नं.१२, सेक्टर नं.१४, कोपरखैरणे
नवी मुंबई - ४०००७०९. दुरध्वनी क्र. २७५५१०३८

नियोजित शाखा :

सातारा • अंधेरी • डोंबिवली

*** बँकर्स ***

मुंबई जिल्हा मध्यवर्ती बँक लि.
सारस्वत को-ऑप बँक लि
श्रमिक सहकारी बँक लि.

सातारा सहकारी बँक लि.
जावली सहकारी बँक लि.
कॉसमॉस बँक लि.

*** कायदे विषयक सल्लागार ***

अॅड. श्री. संपतराव पवार

अॅड. श्री. जे.टी. बाबर

*** विशेष वसुली अधिकारी ***

श्री प्रकाश खेडेकर



१२ वा वार्षिक अहवाल २००२-२००३

संन्माननीय बंधु/भगीनीनो,

आपल्या संस्थेचा दिनांक ३१ मार्च २००३ अखेरचा संपलेला आर्थिक वर्षाचा १२ वा अहवाल, ताळेबंद व नफा-तोटा पत्रक, संचालक मंडळाच्या वतीने सादर करताना मला अतिशय आनंद होत आहे.

संस्थेच्या स्थापनेपासून संस्थेने सामान्य जनतेला विकासाचा केंद्र बिंदू मानून विविध कल्याणकारी योजना राबवून आपला प्रगतीचा आलेख कायम ठेवला आहे.

सर्व क्षेत्रात मंदिची लाट असताना सुध्दा संस्थेने मागील वर्षाच्या तुलनेने यावर्षी खेळत्या भांडवलात, ठेवींमध्ये भरीव प्रमाणात वाढ केली आहे. हे स्पष्ट करताना विशेष अभिमान वाटत आहे. दर वर्षाप्रमाणे याहीवर्षी संस्थेने आपल्या प्रगतीची वाटचाल ठरवून दिलेल्या उद्दिष्टानुसार चालू ठेवली आहे.

संस्थेच्या प्रगतीचा आढावा पुढील आकडेवारीवरून दिसून येईल.

संचालक मंडळ:-

अहवाल सालात संचालक मंडळाच्या एकूण १३ सभा झाल्या. या सर्व सभांना संचालकांची उपस्थिती चांगली राहिली. ठेव वृद्धी, कर्ज वसुली व संस्थेच्या कामकाज सुसुत्रता आणण्यासाठी सर्व संचालक सतत प्रयत्न करीत असतात.

सभासद:-

अहवाल सालात संस्थेच्या पटावर ५,६३२ सभासद आहेत. तसेच अहवाल सालाअखेर १२,६५६ नाममात्र सभासद झाले आहेत.

भाग भांडवल:-

आपल्या संस्थेचे अधिकृत भागभांडवल रूपये ५,००,०००००/- (पाच कोटी) आहे. त्यापैकी अहवाल सालात नवीन सभासद व कर्जदार सभासदांकडून कर्ज वाटपाच्या प्रमाणात जादा भागभांडवल वसुल झाल्याने वसुल भांडवल रूपये १,०५,८९,७५० इतके झाले आहे.

गुंतवणूक :-

संस्थेच्या विविध ठेवींमध्ये मोठ्या प्रमाणावर असलेली वाढ विचारात घेऊन व रक्कम आवश्यकतेप्रमाणे ठेवीदारांना परत करता यावी या उद्देशाने संस्थेने मोठ्या प्रमाणात गुंतवणूक केली आहे.

अहवाल सालात राखीव निधी व मुदत ठेवींमध्ये रु. ३,६५,७९,००० गुंतविले आहेत. चालू वर्षाअखेरीस एकूण रु. ५,४२,३४,००० गुंतवणूक करण्यात आली आहे.

तसेच इमारती पोटी रु. ३२,८६,२३६ इतकी किंमत गुंतवणूक करण्यात आली आहे.



* टेवीमध्ये झालेल्या वाढीची आकडेवारी खालीलप्रमाणे दिसून येते.

टेवीचे प्रकार	31/3/2001	31/3/2002	31/3/2003
सक्तीची बचत	5,08,750.60	5,17,534.70	4,22,725.60
बचत टेव	1,14,52,057.82	1,35,84,411.03	1,63,91,212.46
मुदत टेव	2,61,85,129.50	2,93,48,254.00	5,26,84,092.00
दामदुपट टेव	1,13,10,160.45	1,81,46,058.20	2,95,92,585.55
आवर्त टेव	10,40,861.00	24,66,582.00	43,49,463.00
दैनंदिन टेव	3,33,19,290.00	5,83,08,238.00	6,45,50,545.00
दैनिक प्रतिनिधी कायम टेव	3,27,857.26	7,96,887.74	14,28,690.67
कामघेनू टेव योजना	1,08,269.90	1,26,860.90	1,29,569.40
बालकल्याण टेव योजना	1,62,994.25	99,286.00	--
लखपती टेव योजना	14,13,999.50	26,19,744.60	57,22,231.50
दसरा-दिपावली योजना	2,01,82,123.85	3,36,92,693.85	4,42,10,464.80
शुभमंगल टेव योजना	5,400.00	6,582.60	8,317.20
चालू टेव	1,59,564.95	4,06,074.67	3,72,360.86
पेन्शन योजना	2,000.00	6,000.00	12,000.00
संकल्प सिध्दी योजना	40,46,300.00	78,29,354.90	84,43,367.70
दशकपूर्ती टेव योजना	--	67,46,076.70	1,38,75,762.60
मासिक उत्पन्न योजना	--	1,95,68,562.00	3,25,06,235.40
शिवसह्याद्री कॅश सर्टिफिकेट	--	76,48,305.10	2,00,24,587.77
एकूण	11,02,23,859.08	20,19,17,506.99	29,47,24,211.51

राखीव व इतर निधी:-

संस्थेचा आर्थिक पाया मजबुत करण्यासाठी संस्थेस आवश्यक त्या प्रमाणात निधी उभारावा लागतो. आपल्या संस्थेने निधीमध्ये केलेली वाढ खालील तक्तावरून दिसून येईल.

प्रतिनिधीचा प्रकार	31/3/2001	31/3/2002	31/3/2003
१) राखीव निधी	4,82,774	12,18,755	25,69,351
२) इमारत निधी	21,90,184	37,93,822	69,92,739
३) बुडीत कर्ज निधी	1,56,924	13,12,998	38,28,506
४) थकीत व्याज निधी	1,70,309	10,20,886	15,85,636
५) लाभांश समिकरण निधी	35,238	61,546	2,55,795
६) सभासद कल्याण निधी	1,21,784	2,72,039	5,42,483
७) कर्मचारी हितकारी निधी	1,25,000	1,58,885	2,23,822
८) इमारत घसारा निधी	1,00,000	1,50,000	56,500
९) रोप्य महोत्सव निधी	--	26,308	91,058
१०) विकास निधी	--	--	1,74,888
११) धर्मदाय निधी	--	--	64,750
एकूण	33,82,213	80,15,239	1,63,85,528



कर्जे :-

संस्थेचा नफा हा प्रामुख्याने कर्जे व वसुली यावरच अवलंबून असली तरी ठेवीदारांनी विश्वासाने सोपविलेल्या ठेवींचा विश्वस्त या नात्याने संस्थेच्या उपविधीच्या चौकटीत राहून वित्त पुरवठा करावा लागतो. संस्था सध्या दैनिक खातेदारांनाच कर्ज वाटपाचा प्रयत्न करते.

* सभासद कर्ज व्यवहार तक्ता *

कर्जाचा प्रकार	31/3/02 ची वसुली	अहवाल सालात वाटप	अहवाल सालात वसुली	31/3/03 ची वसुली
जामीनकी कर्ज	8,23,86,670.00	5,00,90,862.00	4,85,75,699.00	8,39,01,833.00
व्यवसाय कर्ज	8,56,77,030.00	7,46,74,510.00	3,85,09,805.00	12,18,41,735.00
चाहण तारण कर्ज	1,46,27,786.00	1,01,70,773.00	78,90,582.00	1,69,07,977.00
गृहपयोगी वस्तु कर्ज	24,55,795.00	96,437.00	8,17,778.00	17,34,454.00
सुरक्षित कर्ज	8,53,059.00	3,50,000.00	3,38,626.00	8,64,433.00
सोने तारण कर्ज	8,19,887.00	13,44,858.00	9,33,512.00	12,31,233.00
ठेव तारण कर्ज	1,09,13,667.00	2,84,91,118.00	2,06,90,833.00	1,87,13,952.00
कर्मचारी कर्ज	--	21,54,997.00	2,61,760.00	18,93,237.00
एकूण	19,77,33,894.00	16,73,73,555.00	11,80,18,595.00	24,70,88,854.00

सहकारी तत्त्वावर चालणारे एकमेव आरोग्य केंद्र

रावसाहेब वांगडे मास्तर चॅरिटेबल ट्रस्ट पुरस्कृत



आयुष्य संकेत

पॅथोलॉजी लॅब व इ.सी.जी. सेंटर

सर्व प्रकारच्या मेडिकल चेकअप अत्यंत कमी दरात केल्या जातात.

-: संपर्क :- दूरध्वनी : २३८२ ७३९६

सहकारी तत्त्वावर चालणारे पहिले कॉम्प्युटर ट्रेनिंग सेंटर

परम इन्फोटेक को-ऑप. सोसायटी लि. संचलित

KarRox Technology Ltd., Charni Road

दूरध्वनी : २३६९५९५६ / २३६७३३०५

Right Training

Right Certification

Right Job



विशेष उल्लेखनीय बाबी

अ) दिप प्रज्वलन कार्यक्रम :-

संस्थेचे संचालक, कर्मचारी, दैनिक प्रतिनिधी, सभासद, ठेवीदार, हितचिंतक यांच्यामध्ये स्नेह वृद्धीगत करण्यासाठी संस्थेच्या मुख्य कार्यालयामध्ये दसरा-दिपावली कालावधीमध्ये दिप प्रज्वलनाचा कार्यक्रम राबविण्यात आला. या कालावधीमध्ये प्रत्येक दिवशी दहा मान्यवर ठेवीदारांच्या हस्ते दिप प्रज्वलन करण्यात आले. या कार्यक्रमास सभासद, ठेवीदार, हितचिंतक यांनी उत्कृष्ट प्रतिसाद दिला.

ब) हळदी कुंकू समारंभ :-

महिला ठेवीदार, सभासद, हितचिंतक यांच्यामध्ये स्नेह वृद्धीगत व्हावे म्हणून संस्थेच्या सर्व शाखांमध्ये प्रत्येक वर्षी हळदीकुंकू समारंभ हा कार्यक्रम राबविण्यात येतो.

प्रति वर्षाप्रमाणे अहवाल सालातही विभागातील सर्व महिलांनी भाग घेऊन या कार्यक्रमास उत्कृष्ट प्रतिसाद दिला.

क) इफ्तार पार्टी :-

संस्थेच्या सभासदांसाठी ईद निमित्त इफ्तार पार्टीचे आयोजन केले होते. त्यास सभासदांनी उत्कृष्ट प्रतिसाद दिला.

ड) आध्यात्मिक कार्यक्रम :-

आपली संस्था ही आध्यात्माच्या मार्गावरून नेहमीच चालत असते. आपल्या संस्थेमध्ये कर्मचारी, प्रतिनिधी, संचालक मंडळ यांच्या मार्गदर्शनाकरिता ह. भ. प. प्रमोद महाराज जगताप, नयन धोत्रे गुरुजी, असीफ कासरकर, ह.भ.प. बाबा महाराज सातारकर यांचे कार्यक्रम घेतले जातात. तसेच प्रत्येक रविवारी स्वामी समर्थांची सांघिक प्रार्थना घेतली जाते.

तसेच आपल्या संस्थेच्या वतीने गिरगावमध्ये जलसिद्धी प्राप्त विश्वविभूषित प.पू. गगनगिरी महाराज यांचा २३जाने २००३ भव्य दर्शन सोहळा आयोजित करण्यात आला होता. या सोहळ्यास अभुतपूर्व असा प्रतिसाद मिळाला.

इ) उद्यान विकास :-

बृहन्मुंबई महानगरपालिका उद्यान दत्तक योजनेअंतर्गत आपल्या संस्थेने राजाराम बापू सुर्यवंशी उद्यान विकसित केले आहे. यामुळे या विभागातील लोकांना फायदा झाला आहे. तसेच संस्थेचीही मोठ्या प्रमाणात जाहिरात होत आहे. परिणामतः खातेदारांचीही वाढ होत आहे. याच धर्तीवर संस्थेने विक्रोळी व नवी मुंबई या ठिकाणी याच प्रमाणे



उद्यान विकास अभियान राबविण्याचे ठरविले आहे.

फ) कोपरखैरणे शाखा व उपनगर विभागीय कार्यालय :

संस्थेने चारकोप (कांदिवली) बरोबरच कोपरखैरणे शाखा अहवाल सालात स्वमालकीच्या जागेत स्थलांतर केली आहे. तसेच या कार्यालयाबरोबरच संस्थेने त्या ठिकाणी उपनगरीय विभागीय कार्यालयाची निर्मिती केली आहे. त्या कार्यालयामार्फत उपनगरामध्ये असणाऱ्या शाखेवर नियंत्रण करण्यात येत आहे. तसेच या कार्यालयामध्ये स्टाफ ट्रेनिंग सेंटर सुरु केले आहे.

ग) सातारा व भाईंदर शाखा जागा खरेदी :

चालू वर्षी संस्थेने सातारा व भाईंदर या ठिकाणी प्रशस्त कार्यालये खरेदी केली आहेत. लवकरच त्या ठिकाणी अध्यावत अशा सुसज्ज कार्यालये सुरु करण्यात येणार आहे.

ह) शिवसह्याद्री रुग्णवाहिका :

सभासद व त्यांचे नातेवाईक यांच्या सेवेकरिता रावसाहेब वांगडे मास्तर चॅरिटेबल ट्रस्ट यांच्या सहकार्याने शिवसह्याद्री रुग्णसेवा सुरु करण्यात आली आहे. सभासदांना कमी दरामध्ये रुग्णवाहिका सेवा दिली जाते.

ज) मोबाईल बँकींग सेवा :

आजच्या स्पर्धेच्या युगामध्ये खातेदाराला घरपोच सेवा देण्याकरिता ठाणे, नवी मुंबई व रायगडमध्ये, गावा-गावामध्ये लवकरच बँकींग सेवा देण्याचा संस्थेचा मनोदय आहे.

प) सेवक वर्ग :-

बँकेची ध्येयधोरण व संचालक मंडळाचा मनोरथ प्रत्यक्षात आणण्याचा महत्वाचा दुवा म्हणजे सेवकवर्ग सद्याचे आधुनिकीकरण/स्पर्धेच्या युगात तत्पर व कार्यक्षम ग्राहकसेवा देण्याचा व्यवस्थापनाचा उद्देश सेवकांच्या कार्यकुशलतेमुळे शक्य झाला आहे.



भावपूर्ण श्रद्धांजली

गुजरातमधील अक्षरधाम मंदिरावरील हल्यात मृत्यूमुखी पडलेल्या भक्तांना, भारताची अंतराळवीर कल्पना चावला, धोर साहित्यिक हरिवंशराय बच्चन, चसंत सबनीस, शिवाजी सावंत तसेच कविवर्य बसंत बापट आणि हृदयविकार तज्ञ नितू मांडके यांना भावपूर्ण श्रद्धांजली!

तसेच संस्थेचे कमिटी मॅबर श्री. मनोज शर्मा यांच्या मातोश्री तसेच श्री. रविंद्र करंजवकर यांच्या मातोश्री तसेच सातारा सहकारी बँकेचे अध्यक्ष श्री. पोपटशेठ पाटील यांचे बंधू आनंदराव पाटील (आण्णा) यांना भावपूर्ण श्रद्धांजली!

तसेच संस्थेच्या इतर ज्ञात-अज्ञात मृत सभासदांस भावपूर्ण श्रद्धांजली.

संचालक मंडळाच्या आदेशानुसार
श्री. भरत शिवराम पिपळे
चिटणीस

नफा विभाजन

अहवाल सालात संस्थेस एकूण खर्च वजा जाता रु.६४,४८,६७५.०६ इतका नफा झाला असून गतवर्षीचा शिल्लक नफा रु.३,२२७.४९ मिळून रु.६४,५१,९०२.५५ आहे. सदर नफ्यापैकी शासनाच्या घोरणानुसार रु.२५,००,००० बुडीत कर्ज निधीस व रु. ५,००,०००/- थकीत व्याज निधीस व रु. १५,००,००० इमारत निधीस वर्ग करण्यात आले व शिल्लक नफा रु. १९,५१,९०२.५५ विभागणी करिता सादर करत आहोत.

राखीव निधी २५ %	४,८७,९७६
इमारत निधी	३,९०,३८०
बुडीत कर्ज निधी	१,९५,१९०
थकीत व्याज निधी	३०,०००
लाभांश वाटप ८ %	८,४७,१८०
पुढील वर्षासाठी शिल्लक	१,१७६.५५
	१९,५१,९०२.५५

आभार



आपली संस्था प्रगती पथावर नेण्यासाठी ज्या सभासद, ठेवीदार व हितचितक यांनी प्रयत्न केले, त्या सर्वांचे मनःपूर्वक आभार!

- मा. श्री. सुशिलकुमारजी शिंदे - मुख्यमंत्री, महाराष्ट्र राज्य
 मा. श्री. छगनराव भुजबळ - उपमुख्यमंत्री, महाराष्ट्र राज्य
 मा. श्री. बाबासाहेब कुपेकर - सहकार राज्यमंत्री, महाराष्ट्र राज्य
 मा. श्री. आनंदाव आडसुळ - केंद्रीय अर्थराज्यमंत्री
 मा. श्री. विलासराव पाटील - विधी व न्यायमंत्री महाराष्ट्र राज्य
 मा. श्री. महादेव देवळे - महापौर, मुंबई महानगरपालिका
 मा. श्री. छ. अभयसिंहराजे भोसले - आमदार
 मा. श्री. रविद्र माने (आप्पा) - आमदार
 मा. श्री. अतुल शहा - आमदार
 मा. श्री. चंद्रकांत पडवळ - आमदार
 मा. श्री. नौशीर मेहता - माजी नगरसेवक
 मा. श्री. अरविंद परमार - नगरसेवक
 मा. श्रीमती विनाताई शर्मा - आमदार
 मा. श्री. अनंत पालकर -अध्यक्ष दक्षिण मुंबई, भाजप
 मा. श्री. किसन जाधव - माजी विरोधी पक्षनेते, मुंबई महानगरपालिका
 मा. श्री. रघुवीर सामंत - अध्यक्ष, मुंबई जिल्हा मध्य. सहकारी बँक लि.
 मा. श्री. साहेबराव देशमुख - उपाध्यक्ष, मुंबई जिल्हा मध्य. सहकारी बँक लि.
 मा. श्री. अॅड. अशोकराव गजरे - संचालक मुंबई जिल्हा मध्य. सहकारी बँक लि.
 मा. श्री. शिवाजीराव नलावडे - अध्यक्ष महाराष्ट्र राज्य सहकारी संघ
 मा. श्री. दिनकराव पाटील (पोपटशेठ)- अध्यक्ष दि. सातारा बँक लि.
 मा. - श्री. रत्नाकर गायकवाड साहेब - माजी सहकार आयुक्त महाराष्ट्र राज्य
 मा. - श्री. उमेशचंद्र सरंगी साहेब - सहकार आयुक्त महाराष्ट्र राज्य
 मा. - श्री. सांगळे साहेब - जॉईंट रजिस्टर सहकारी संस्था मुंबई
 मा. श्री. पानपट्टे साहेब - जिल्हा निबंधक सहकार्य संस्था मुंबई
 मा. श्री. पवार साहेब - उपनिबंधक 'डी' वॉर्ड सहकारी संस्था मुंबई
 मा. श्री. दिनेश अहिर - चार्टर्ड अकाऊंटंट
 मा. श्री. हेमंत पाटणकर - महाव्यवस्थापक, सातारा सहकारी बँक लि.
 मा. श्री. जी. एल्. मौडकर - उपमहाव्यवस्थापक, सातारा सहकारी बँक लि.
 मा. श्री. वसंत माने - कार्याध्यक्ष प्रॅक्टिकल जर्नालिझम
 मा. श्री. राजाराम निकम - अध्यक्ष, न्यु सातारा सहकारी पतपेढी मर्या.,
 मा. श्री. गोरख चव्हाण - अध्यक्ष, शिवकृपा सहकारी पतपेढी मर्या.,
 मा. श्री. भानुदास जाधव - अध्यक्ष, अभयलक्ष्मी सहकारी पतपेढी मर्या.,
 मा. श्री. शामराव निपाणे - अध्यक्ष, परळी विभाग सहकारी पतपेढी मर्या.,
 मा. श्री. सर्जेराव डांगरे - चिटणीस, परळी विभाग सहकारी पतपेढी मर्या.,
 मा. श्री. मानाजीराव यादव - अध्यक्ष, धनछाया को-ऑप. क्रेडिट सोसा. लि,
 सातारा सहकारी बक - संचालक मंडळ, अधिकारी व कर्मचारी वर्ग
 मा. श्री. दत्ता दळवी - नगरसेवक
 मा. श्रीम. माला नायर - नगरसेविका
 मा. श्री. बक्षी साहेब - मल्हार हॉटेल
 श्री. सुरेश जाधव - (ए.सी.पी.) पासपोर्ट विभाग
 श्री. अरुण देसाई - (ए.सी.पी.) शिवडी विभाग
 श्री. विनोद शर्मा - (ए.सी.पी.) आझाद मैदान विभाग
 श्री. सतीश गायकवाड - (ए.सी.पी.) गिरगाव विभाग
 श्री. सिद्ध लंगळी - (ए.सी.पी.) निवृत्त



- श्री. यशवंत तावडे - वरिष्ठ पोलीस निरिक्षक - व्ही. पी. रोड
 श्री. चंद्रकांत नागरे - वरिष्ठ पोलीस निरिक्षक - क्राईम विभाग
 श्री. विवेक गोगी - पोलीस निरिक्षक (प्रशासन) व्ही. पी. रोड
 श्री. अच्युतराव यादव - पोलीस निरिक्षक (का.वा.सु) व्ही. पी. रोड
 श्री. श्रीरंग नाडगौडा - पोलीस निरिक्षक (गुन्हे) व्ही. पी. रोड
 श्री. दिलीप चव्हाण - पोलीस निरिक्षक (जनसंपर्क) व्ही. पी. रोड
 श्री. इकबाल कोरबु - पोलीस उपनिरिक्षक - व्ही. पी. रोड
 श्री. अरुण पाटील - पोलीस उपनिरिक्षक - व्ही. पी. रोड
 श्री. राजेंद्र मांचेदर - पोलीस उपनिरिक्षक - व्ही. पी. रोड
 श्री. विश्वनाथ शेलार - पोलीस उपनिरिक्षक - व्ही. पी. रोड
 श्री. प्रकाश गांवडे - सहायक पोलीस निरिक्षक - व्ही. पी. रोड
 श्री. जयवंत हरगुडे - पोलीस निरिक्षक - (प्रशासन) गावदेवी
 श्री. सुधाकर शिंदे - सहाय्यक पोलीस निरिक्षक - गावदेवी
 श्री. विजय खेरे - सहाय्यक पोलीस निरिक्षक - गावदेवी
 श्री. अजय पाटणकर - सहाय्यक पोलीस निरिक्षक - गावदेवी
 श्री. विष्णु देवकर - पोलीस निरिक्षक (प्रशासन) डी. बी. मार्ग
 श्री. अरुण शिंदे - पोलीस निरिक्षक (का. व. सु.) डी. बी. मार्ग
 श्री. दत्तात्रय पाटील - सहाय्यक पोलीस निरिक्षक - डी. बी. मार्ग
 श्री. अभय परमार - सहाय्यक पोलीस निरिक्षक - डी. बी. मार्ग
 श्री. विलास चौधुले - पोलीस उपनिरिक्षक - डी. बी. मार्ग
 श्री. राजेंद्र बावीसकर - पोलीस उपनिरिक्षक - डी. बी. मार्ग
 श्री. महेंद्र माने - पोलीस निरिक्षक - गिरगाव परिवहन विभाग
 श्री. सुनिल पवार - पोलीस उपनिरिक्षक - बांद्रा परिवहन विभाग
 श्री. भिमराव अहिर - पोलीस उपनिरिक्षक - ताडदेव
 श्री. लक्ष्मण गोरे - पोलीस निरिक्षक - नागपाडा
 श्री. अशोक पाटील - पोलीस निरिक्षक (का.व.सु.) नागपाडा
 श्री. कृष्णा पाटील - सहाय्यक पोलीस निरिक्षक - नागपाडा
 श्री. तानाजी सरुलकर - सहाय्यक पोलीस निरिक्षक - नागपाडा
 श्री. राजेंद्र काने - पोलीस उपनिरिक्षक - नागपाडा
 श्री. प्रकाश खानविलकर - पोलीस निरिक्षक (प्रशासन) जे. जे. मार्ग
 श्री. शांताराम सोनावणे - पोलीस निरिक्षक (गुन्हे) आग्रीपाडा
 श्री. सुभाष नाईक - पोलीस उपनिरिक्षक - आग्रीपाडा
 श्री. विवेक हेमाडी - पोलीस निरिक्षक (गुन्हे) मरिन लाईन्स
 श्री. प्रकाश आवरे - सहाय्यक पोलीस निरिक्षक - भायखळा
 श्री. प्रकाश बागडे - पोलीस उपनिरिक्षक (गुन्हे)
 श्री. विनायक काकडे - पोलीस निरिक्षक (प्रशासन) एम.एच.बी. कॉलनी
 श्री. राजेंद्र पाटील - सहाय्यक पोलीस निरिक्षक - वाशी
 श्री. माधव जोशी - सहाय्यक पोलीस निरिक्षक - डी. बी. मार्ग
 श्री. चिकले साहेब - पोलीस निरिक्षक - क्राईम विभाग
 श्री. अशोक डुंबरे - पोलीस निरिक्षक - चारकोप

अॅड. श्री. दिलीप झोरे, अॅड. कु. शितल कदम, सुशील अंकुश बेलोसे, पकरंद रणजीत भाटकर, संजय रघुनाथ पाटील, कु. सिमा चंद्रकांत मिर्झी, अमर झानेश्वर शेलार, आनंदा सखाराम कासुडे, योगेश किसन चिकणे, श्रीमती मंजिरी मंगेश शिंगवण, दिगंबर मधुकर परब, कु. सुनिता पाटेकर, महेश जुनघरे, अनिल सपकाळ, सुवर्णा देशमुख, संदीप चंद्रकांत राजत, विश्वास मारुती वांगडे, नयनाथ वांगडे, वसंत विठ्ठल निकम, सदाशिव भंडारे, किशोर साळुंखे, रवि वांगडे, प्रविण कदम, दशरथ वांगडे, बलेश जांभवीकर, चतुर्भुज शुक्ल, सुरेश मिर्झी, प्रकाश पटेल, सचीन वांगडे, किशोर कनसे, ए. डी. डळवी, बी. के. काटकर, नंदकुमार पांचाळ, जयवंत चिकणे, गणेश शिंदे, नामदेव थोरावकर, रवि खोपडे, हनमंत कासुडे, राजेश माजगुनकर, कु. प्रिती प्रसादे, कु. बिना पवार, श्रीपाल शहा, सुदीप कोरगावकर, असलम शेख, अरुण पिसाळ, राकेश वालेकर, कु. पल्लवी खंडेकर, श्री. सुर्यकांत केळकर, श्री. दिलीप जामसंडेकर, सुनील आरणडे, आनंदा शेलार, चंद्रकांत सावंत, विश्वास रंजणे, शांताराम आंग्रे, धनाजी साबळे, नितोत कदम, महेंद्र चावकुळ, श्री. अरुण पाटील, श्री. उपेंद्र सावंत, श्री. अविनाश गद्रे



परिशिष्ट अ

संस्थेचे नाव	:	शिवसह्याद्री सहकारी पतपेढी मर्यादित.
नोंदणीकृत कार्यालय	:	१० अतुल निवास, खेतवाडी ७ वी गल्ली, मुंबई - ४.
प्रशासकीय कार्यालय	:	२६९, एस. व्ही. पी. रोड, अलंकार सिनेमाजवळ, मुंबई - ४.
शाखा कार्यालय	:	खेतवाडी, कांदिवली, विक्रोळी, दादर, कोपरखैरणे,
विस्तारित कक्ष	:	भाईंदर, कळंबोली,
नियोजित शाखा	:	अंधेरी, डोंबिवली, सातारा
नोंदणी दिनांक	:	१/७/९१
नोंदणी क्रमांक	:	BOM/WD/RSR/CR/415/91-92
कार्यक्षेत्र	:	बृहन्मुंबई, नवी मुंबई, ठाणे, रायगड, पुणे, सातारा
अ वर्ग सभासद	:	५६३२
ब वर्ग सभासद	:	१२,६५६
अधिकृत भागभांडवल	:	रु. ५,००,००,०००/-
वसुल भागभांडवल	:	रु. १,०५,८९,७००/-
ठेवी	:	रु. २९,४७,२४,२११.५१
कर्जे	:	रु. २४,७०,८८,८५४
निधी	:	रु. १,६३,८५,५२८
गुंतवणूक	:	रु. ५,४२,३४,०००/-
बाहेरील कर्जे	:	नाही
खेळते भागभांडवल	:	रु. ३३,०१,४७,८३०=०२
कर्मचारी	:	४६
प्रतिनिधी	:	१४४
संचालक	:	११
कमिटी मॅंबर	:	१६



SHIVSAHYADRI SAHKARI PATPEDHI LTD. MUMBAI - 4
PROFIT & LOSS A/C

(for the year ended 31st March 2003)

31-3-2002		खर्च (EXPENCES)	31-3-2003			
Rs.	P.		Rs.	P.	Rs.	P.
		व्याज (Int. paid)				
1,50,26,918.35		ठेवीवरील व्याज (Int. On Deposits)	2,67,56,884.93			
73,032.00		ओडीवरील व्याज (Int. On O.D)	73,955.00		2,68,30,839.93	
		सेवक पगार व भत्ते (Staff Sal & Allo.)				
9,15,298.00		कर्मचारी पगार खाते (Staff Salary A/c)	11,60,576.00			
53,390.00		कर्मचारी बोनस खाते (Staff Bonus A/c)	88,687.00		12,49,263.00	
		प्रतिनिधी कमिशन खाते (Agent Commission A/c)				
41,73,700.56		दैनिक प्रतिनिधी कमिशन खाते (Daily Agent Commission A/c)	54,63,239.29			
5,771.11		बालकल्याण प्रतिनिधी कमिशन खाते (Balkalyan Agent Commission A/c)	2,076.60			
99,100.00		आवर्त ठेव प्रतिनिधी कमिशन खाते (Recurring Agents Commission A/c)	1,89,205.45			
6,150.00		लखपती ठेव प्रतिनिधी कमिशन खाते (Lakhpati Deposit Agent Commission A/c)	48,018.00		57,02,539.34	
		व्यवस्थापन खर्च (Administrative Expenses)				
7,67,302.00		प्रिंटिंग व स्टेशनरी खर्च खाते (Printing & Stationery A/c)	7,61,780.00			
6,33,492.00		ऑफिस भाडे खाते (Office Rent A/c)	7,08,152.00			
1,84,947.00		जाहीरात खर्च खाते (Advertisement A/c)	6,61,125.00			
—		दशकपूर्ती कार्यक्रम खर्च (Dashakpurti Programe Exp.)	3,04,966.00			
1,64,318.00		दिनदर्शिका छपाई खर्च खाते (Calendar Printing Exp.)	2,69,350.00			
2,14,196.85		प्रवास खर्च खाते (Convc. Exp. A/c)	2,44,840.50			
2,26,221.00		वीज खर्च खाते (Electricity Bill A/c)	4,21,385.00			
1,48,525.00		टेलिफोन बिल खाते (Telephone Bill A/c)	1,95,382.38			
3,88,158.25		किरकोळ खर्च खाते (Misc. Expen. A/c)	4,72,464.75			
3,42,055.00		भेट वस्तू खाते (Gift A/c)	1,61,357.00			
1,14,525.95		ऑफिस दुरुस्ती खर्च खाते (Office Repairs A/c)	1,56,574.00			
38,852.00		उद्घाटन व पूजा खर्च (Opening & Pooja A/c)	1,11,665.00			
2,35,75,953.07		पुढील पानावर...			3,37,82,642.27	



शिवसह्याद्री सहकारी पतपेढी लि., मुंबई - ४.

नफा-तोटा पत्रक

(३१ मार्च २००३ अखेरचे)

31-3-2002		उत्पन्न (INCOME)	31-3-2003			
Rs.	P.		Rs.	P.	Rs.	P.
2,79,06,887.60		कर्जावरील व्याज (Interest on Loan)			4,22,67,258.00	
		गुंतवणुकीवरील व्याज (Interest on Investments)				
1,19,841.00		लाभांश खाते (Dividend A/c)	1,21,151.00			
4,04,792.00		गुंतवणुकीवरील व्याज (Interest on Investments)	20,70,516.00		21,91,667.00	
		इतर उत्पन्न (Other Income)				
4,87,757.00		सेवा शुल्क खाते (Processing Charges)	8,24,695.00			
300.00		पी. सी. ओ. खाते (P.C.O.A/c)	—			
54,188.38		नोटीस फी व इतर जमा (Notices Fees & Other Receipts)	4,33,175.17			
—		राष्ट्रीय सहकारी विकास तथा ग्रामिण प्रबंधक संस्था प्रमाणपत्र (National Institute For Co-op. Development & Rural Management)	200.00		12,58,070.17	
2,89,73,765.98		पुढील पानावर...			4,57,16,995.17	



SHIVSAHYADRI SAHKARI PATPEDHI LTD. MUMBAI - 4
PROFIT & LOSS A/C

(for the year ended 31st March 2003)

31-3-2002		खर्च (EXPENCES)	31-3-2003			
Rs.	P.		Rs.	P.	Rs.	P.
2,35,75,953.07		भागील पानावरून...				3,37,82,642.27
1,21,004.00		शासकीय लेखा परिक्षण फी खाते (Govt. Audit Fees A/c)	1,71,091.00			
10,500.00		टॅक्स ऑडीट फी (Tax Audit Fees)	10,500.00			
53,480.00		वार्षिक अहवाल छपाई खर्च (Annual Report Printing A/c.)	50,000.00			
39,144.50		टपाल खर्च खाते (Postage & Tele.)	59,052.00			
30,444.00		वकील फी खाते (Advocate Fees A/c)	27,150.00			
25,000.00		स्पोर्ट खाते (Sports A/c)	—			
7,213.00		देणगी खाते (Donation A/c)	33,157.00			
24,500.00		एसी. भाडे खाते (A.C. Rent A/c)	37,325.00			
3,54,577.00		मुंबई बँक कर्जावरील व्याज खाते (Mumbai Bank Interest On Loan A/c)	—			
12,158.50		हळदी कुंकू कार्यक्रम खर्च खाते (Program Exp. A/c)	—			
—		एस.आर.ओ. फी खाते (S. R. O. Fee A/c)	2,400.00			
—		लवाद फी (Award Fees)	28,430.00			
—		व्यवसाय वाढ खर्च (Business Promotion Exp)	47,290.00			
30,979.00		कवरेज पॉलिसी (Coverage Policy)	4,647.00			
67,400.00		कॉम्प्युटर ए.एम.सी. खाते (Computer A. M. C. A/c)	—			
25,000.00		अंतर्गत हिशोब तपासणी फी (Internal Audit Fees)	—			
25,000.00		हिशोब सल्लागार फी खाते (Finan. Advisor Fees)	—			
—		राज्यस्तरीय प्रवेश फी (National Entrance Fee)	100.00			
200.00		मुंबई सहकार बोर्ड खाते (Mumbai Sahakar Board A/c)	2,160.00			
—		गुमास्त लायसेन्स फी (Gumasta Licence Fee)	1,950.00			
—		नॅशनल फेडरेशन फी (National Federation Fee)	300.00			
10,24,532.00		बुडित कर्ज निधी खाते (R. D. D. Fund Provision A/c)	—			
2,54,27,085.07		पुढील पानावर...				3,37,82,642.27



शिवसह्याद्री सहकारी पतपेढी लि., मुंबई - ४.
नफा-तोटा पत्रक
(३१ मार्च २००३ अखेरचे)

31-3-2002		उत्पन्न (INCOME)	31-3-2003			
Rs.	P.		Rs.	P.	Rs.	P.
2,89,73,765.98		भागील पानावरून...				4,57,16,995.17
2,89,73,765.98		पुढील पानावर...				4,57,16,995.17



SHIVSAHYADRI SAHKARI PATPEDHI LTD. MUMBAI - 4
PROFIT & LOSS A/C
 (for the year ended 31st March 2003)

31-3-2002		खर्च (EXPENCES)	31-3-2003			
Rs.	P.		Rs.	P.	Rs.	P.
2,54,27,085.07		मागील पानांवरून...				3,37,82,642.27
	5,201.00	बँक चार्जेस (Bank Charges)		6,502.01		
	500.00	महाराष्ट्र राज्य सहकारी संघ फी (Maharashtra Rajya Sangh Fee)		2,000.00		
	—	संगणक सॉफ्टवेअर (Computer Software)		21,156.20		
	5,000.00	शिक्षण निधी (Education Fund)		5,000.00		
	3,00,687.00	घसारा खाते (Depreciation A/c)		5,06,426.00		54,85,677.84
		चालू वर्षाचा नफा (Current Year Profit)				
	32,35,292.91	नफा - तोटा तरतूद खात्यास वर्ग (Profit & Loss Transfer To Appropriation A/c)				64,48,675.06
	2,89,73,765.98					4,57,16,995.17

नफा-तोटा तरतूद खाते (Profit & Loss Appropriation A/c)

नावे	Rs.	P.	Rs.	P.
चालू वर्षासाठी तरतूदी (Current Year Provision)				
बुडीत कर्ज निधी (R. D. D. Provision)		25,00,000.00		
थकीत व्याज निधी (OverDue Int. Provision)		5,00,000.00		
इमारत निधी (Building Fund Provision)		15,00,000.00		45,00,000.00
शिल्लक नफा ताळेबंदाकडे वर्ग (Balance Profit Transferred To Balance Sheet)				19,48,675.06
				64,48,675.06

ठिकाण : मुंबई
 दिनांक : १०/०७/२००३

लेखापरिक्षण अहवालातील
 शेन्यास अनुसरून

श्री. दिनेश भालचंद्र अहिर
 सनदी लेखापाल, मुंबई



शिवसह्याद्री सहकारी पतपेढी लि., मुंबई - ४.

नफा-तोटा पत्रक

(३१ मार्च २००३ अखेरचे)

31-3-2002		उत्पन्न (INCOME)	31-3-2003			
Rs.	P.		Rs.	P.	Rs.	P.
2,89,73,765.98		मागील पानांवरून...			4,57,16,995.17	
2,89,73,765.98					4,57,16,995.17	

नफा-तोटा तरतूद खाते (Profit & Loss Appropriation A/c)

जमा	Rs.	P.	Rs.	P.
चालू वर्षाचा नफा (नफा तोटा पत्रकावरून) (Current Year Profit From PL A/c)			64,48,675.06	
			64,48,675.06	

श्री. ज्ञानेश्वर बापूसाहेब वांगडे
अध्यक्ष

श्री. रामचंद्र बळीराम वाईकर
उपाध्यक्ष

श्री. भरत शिवराम पिंपळे
चिटणीस

श्री. वसंत हरी निकम
खजिनदार

श्री. प्रताप रघुनाथ वांगडे
महाव्यवस्थापक



SHIVSAHYADRI SAHKARI PATPEDHI LTD. MUMBAI - 4
BALANCE SHEET
 (As on 31st March 2003)

31-3-2002		भाग भांडवल (Share capital & Liabilities)	31-3-2003	
Rs.	P.		Rs.	P.
		भाग भांडवल (Share Capital)		
5,00,00,000.00		अधिकृत भाग भांडवल (Auth. Share Cap.)		5,00,00,000.00
		शेअर्स प्रत्येकी 10 रुपयाच्या शेअर्स प्रमाणे		
1,08,08,930.00		वसूल भाग भांडवल 10,58,975/- (Paid up Cap.)		1,05,89,750.00
		राखीव व इतर निधी (Reserve & Other Funds)		
12,18,755.00		राखीव निधी (Reserve & Other Funds)	25,69,351.00	
37,93,822.00		इमारत निधी (Building Fund)		
		वापरलेला (Utilized) 32,86,236.00		
		+ न वापरलेला (Unutilized) 22,06,503.00		
		+ चालू वर्षाची तरतूद (Provision) 15,00,000.00	69,92,739.00	
13,12,998.00		बुडीत कर्ज निधी (R.D.D. Funds) 13,28,506.00		
		+ चालू वर्षाची तरतूद (Provision) 25,00,000.00	38,28,506.00	
61,546.00		लाभान्नासमानिकरणनिधी (Dividend Equilisation Fund)	2,55,795.00	
2,72,039.00		सभासद हितकारी निधी (Member Welfare Fund)	5,42,483.00	
10,20,886.00		थकित व्याज निधी (O.D. Int. Fund) 10,85,636.00		
		+ चालू वर्षाची तरतूद (Provision) 5,00,000.00	15,85,636.00	
1,58,885.00		कर्मचारी हितकारी निधी (Staff Welfare Fund)	2,23,822.00	
1,50,000.00		इमारत घसारा निधी (Building Depri. Fund)	56,500.00	
26,308.00		रौप्य महोत्सव निधी (Silver Jubilee Fund)	91,058.00	
		विकास निधी (Development Fund)	1,74,888.00	
		धर्मदाय निधी (Charity Fund)	64,750.00	1,63,85,528.00
18,40,060.50		कर्ज (Loan)		
		ठेवी (Deposits)		
1,35,84,411.03		बचत ठेव (Savings A/c)	1,63,91,212.46	
5,17,534.70		सक्तीची बचत ठेव (Comp. Savings A/c)	4,22,725.60	
5,83,08,238.00		दैनिक बचत ठेव (Daily Savings A/c)	6,45,50,545.00	
24,66,582.00		आवर्त ठेव (Recurring Deposits)	43,49,463.00	
2,93,48,254.00		मुदत ठेव (Short Term Deposits)	5,26,84,092.00	
12,48,89,249.23		पुढील पानावर...		2,69,75,278.00



शिवसह्याद्री सहकारी पतपेढी लि., मुंबई - ४.
ताळेबंद पत्रक
(३१ मार्च २००३ अखेरचे)

31-3-2002		मालमत्ता येणे व इतर येणे (Assets & Other Receivables)	31-3-2003			
Rs.	P.		Rs.	P.	Rs.	P.
		रोख व बँकेतील शिल्लक (Cash in Hand & Cash at Bank)				
4,515.82		हातातील रोख रक्कम (Cash in hand)	786.00			
3,020.56		मुंबई जिल्हा मध्यवर्ती बँक (पलटन रोड) (Mumbai Bank - Paltan Road)	976.56			
2,460.00		मुंबई जिल्हा मध्यवर्ती बँक (चारकोप) (Mumbai Bank - Charkop)	3,03,881.99			
1,185.00		मुंबई जिल्हा मध्यवर्ती बँक (विक्रोळी) (Mumbai Bank - Vikroli)	2,000.00			
—		मुंबई जिल्हा मध्यवर्ती बँक ओ.डी. (विक्रोळी) (Mumbai Bank O.D./c - Vikroli)	761.00			
21,050.00		सातारा सह. बँक बचत खाते. (तुंगभारवाडा) (Satara Sahakari Bank S.B.A/c - Kumbharwada)	908.00			
—		सातारा सहकारी बँक ओ.डी. खाते (तुंगभारवाडा) (Satara Sahakari Bank O.D./c - Kumbharwada)	1,379.97			
2,290.00		सातारा बँक चालू खाते (तुंगभारवाडा) (Satara Sahakari Bank Kumbharwada)	1,195.00			
2,507.00		सारस्वत को. ऑप. बँक (चारकोप) (Saraswat Bank - Charkop)	22,117.00			
3,549.50		दि. कॉस्मॉस बँक (दादर) (The Cosmas Bank - Dadar)	3,229.50			
4,900.00		जावली बँक (भाईंदर) (Jaoli Bank - Bhayander)	2,024.00			
3,697.00		सातारा सहकारी बँक बचत खाते (तुंगभारवाडा) (Satara Sahakari Bank - Kumbharwada)	—			
—		श्रमिक सहकारी बँक (कळंबोली) (Shramik Sahakari Bank - Kalamboli)	2,075.00			3,41,334.02
		गुंतवणूक (Investments)				
10,10,000.00		मुंबई बँक भाग भांडवल (Mumbai Bank - Share Capital)	10,10,000.00			
8,12,000.00		मुंबई बँक - मुदत ठेव (राखीव निधी गुंतवणूक) (Mumbai Bank Term Deposit Reserve Fund)	27,62,000.00			
1,18,50,000.00		सातारा बँक मुदत ठेव (Satara Bank Term Dep)	4,25,02,000.00			
1,37,21,174.88		पुढील पानावर...				3,41,334.02



SHIVSAHYADRI SAHKARI PATPEDHI LTD. MUMBAI - 4
BALANCE SHEET
 (As on 31st March 2003)

31-3-2002		भाग भांडवल (Share capital & Liabilities)	31-3-2003			
Rs.	P.		Rs.	P.	Rs.	P.
12,48,89,249.23		मौलिक पानावरून...				2,69,75,278.00
16,64,744.60		लखपती 'अ' ठेव (Lakhpati 'A' Deposits)	28,55,231.50			
99,286.00		बालकल्याण ठेव (Balkalyan Deposits)				
1,26,860.90		कामधेनु ठेव (Kamdhenu Deposits)	1,29,569.40			
1,81,46,058.20		दामदुप्पट ठेव (Double Deposits)	2,95,92,585.55			
3,36,92,693.85		दसरा-दिपावळी ठेव (Dasara-Dipawali Deposits)	4,42,10,464.80			
6,582.60		शुभमंगल ठेव (Shubhmangal Deposits)	8,317.20			
7,96,887.74		दैनिक प्रतिनिधी कायम ठेव (Agent Security Deposits)	14,28,690.67			
6,000.00		पेंशन ठेव (Pension Deposits)	12,000.00			
78,29,354.90		संकल्प सिध्दी ठेव (Sankalp Siddhi Deposits)	84,43,367.70			
4,06,074.67		चालू ठेव (Current A/c)	3,72,360.86			
67,46,076.70		दशकपूर्ती ठेव (Dashakpurti Deposits)	1,38,75,762.60			
1,95,68,562.00		मासिक उत्पन्न ठेव (Monthly Income Deposits)	3,25,06,235.40			
76,48,305.10		शिवसहाद्री कॅश ठेव (Shivsahyadri Cash Deposits)	2,00,24,587.77			
9,55,000.00		लखपती 'ब' ठेव (Lakhpati 'B' Deposits)	28,67,000.00			29,47,24,211.51
		देणे व्याज (Payble Interst)				
16,44,837.00		दैनिक ठेव (Daily Deposit)	21,73,710.00			
97,260.00		आवर्त ठेव (Recurring Deposits)	1,72,330.00			
19,44,662.00		मुदत ठेव (Term Deposits)	29,76,323.30			
1,26,485.00		लखपती 'ब' ठेव (Lakhpati 'B' Deposits)	3,99,101.00			
3,384.00		बालकल्याण ठेव (Balkalyan Deposits)	—			
17,934.00		मासिक उत्पन्न ठेव (Monthly Income Deposits)	39,496.00			
—		पेंशन ठेव (Pension Deposits)	1,831.00			57,62,791.30
		चालू देणी (Current Liabilities)				
1,21,004.00		शासकीय लेखा परीक्षण फी (Government Audit Fee)	1,71,091.00			
22,65,37,302.49		पुढील पानावर...				32,74,62,280.81



शिवसह्याद्री सहकारी पतपेढी लि., मुंबई - ४.
ताळेबंद पत्रक
(३१ मार्च २००३ अखेरचे)

31-3-2002		मालमत्ता येणे व इतर येणे (Assets & Other Receivable)	31-3-2003			
Rs.	P.		Rs.	P.	Rs.	P.
1,37,21,174.88		मागील पानावरून.....				3,41,334.02
29,83,000.00		मुंबई बँक मुदत ठेव (Mum. Bank Term Dep.)	39,60,000.00			
5,00,000.00		दि. कॉस्मॉस बँक मुदत ठेव (The Cosmos B. Term Dep.)	5,00,000.00			
4,00,000.00		परिवर्तन बँक मुदत ठेव (Parivartan Bank Term Deposit)	35,00,000.00			
1,00,000.00		जावली बँक मुदत ठेव (Jaoli Bank Term Deposit)	—			5,42,34,000.00
		कर्ज (Loans & Advances)				
8,23,86,670.00		जामीनकी कर्ज (Personal Loan)	8,39,01,833.00			
1,46,27,786.00		वाहन तारण कर्ज (Vehicle Loan)	1,69,07,977.00			
8,56,77,030.00		व्यवसाय कर्ज (Business Loan)	12,18,41,735.00			
24,55,795.00		गृहपयोगी वस्तू खरेदी कर्ज (Home Appliance Loan)	17,34,454.00			
1,09,13,667.00		ठेव तारण कर्ज (Deposit Secu. Loan)	1,87,13,952.00			
8,53,059.00		सुरक्षित कर्ज (Secured Loan)	8,64,433.00			
8,19,887.00		सोने तारण कर्ज (Gold Loan)	12,31,233.00			
—		स्टाफ कर्ज (Staff Loan)	18,93,237.00			24,70,88,854.00
		कायम मालमत्ता (Fixed Assets)				
13,03,393.00		फर्निचर-फिक्चर (Furniture & Fixtures) 23,25,335.00				
		(-) घसारा (Depreciation) 2,06,593.00	21,18,742.00			
1,35,538.00		ऑफीस मालमत्ता (Office Assets) 1,93,188.00				
		(-) घसारा (Depreciation) 36,443.00	1,56,745.00			
3,64,009.00		संगणक (Computer) 9,03,714.00				
		(-) घसारा (Depreciation) 2,06,890.00	6,96,824.00			
5,00,000.00		इमारत (Land & Building)	30,86,236.00			
—		इमारत अॅडव्हान्स	2,00,000.00			
8,70,000.00		दैनिक मशिन ठेव (Daily Machine Deposits)	8,70,000.00			
		फर्निचर उचल (Furniture Advance)	6,55,200.00			77,83,747.00
21,86,11,008.88		पुढील पानावर....				30,94,47,935.02



SHIVSAHYADRI SAHKARI PATPEDHI LTD. MUMBAI - 4
BALANCE SHEET
 (As on 31st March 2003)

31-3-2002		भाग भांडवल (Share capital & Laibilities)	31-3-2003	
Rs.	P.		Rs.	P.
22,65,37,302.49		मागील पानांवरून...		32,74,62,280.81
5,000.00		शिक्षण निधी (Education Fund)	5,000.00	
25,000.00		अंतर्गत लेखा परीक्षण फी (Education Fee)	—	
25,000.00		हिशेब सल्लागार फी (Financial Advidor Fees)	25,000.00	
4,093.00		वीज बिल देणे (Electricity Bill payable)	5,000.00	
6,257.00		टेलिफोन बिल देणे (Telephone Bill payable)	6,800.00	
5,400.00		वेबसाईट खर्च देणे (Webside Exp. payable)	—	2,12,891.00
		इतर देणी (Other Laibilities)		
66,500.00		बालकल्याण बचत पेटी अनामत (Balkalyan Box Dep.)	64,200.00	
95,321.90		लाभांश देणे (Dividend Payble)	1,86,384.66	
		दैनिक मशिन ठेव (Daily Machine Deposits)	2,76,900.00	
		टि. डी. एस. खाते (T. D. S. Payable)	28,019.00	
		ऑफिस भाडे (Office Rent)	252.00	5,55,755.66
		नफा- तोटा खाते (Profit & Loss A/C)		
2,195.58		मागील ताळेबंदप्रमाणे नफा (Last Year Profit As Per BS)	32,37,488.49	
		(-) नफ्याची विभागणी (Appropriation Of Profit)	—	
		राखीव निधी (Reserve Fund)	8,09,372.00	
		इमारत निधी (Building Fund)	3,23,748.00	
		बुडीत कर्ज निधी (R. D. D. Fund)	5,17,998.00	
		सभासद कल्याण निधी (Member Welfare Fund)	1,94,249.00	
		लाभांश समनीकरण निधी (Dividend Equalisation Fund)	1,94,249.00	
		लाभांश वाटप (Dividend Payable)	9,19,458.00	
		थकीत व्याज निधी (OverDue Int. Fund)	64,750.00	
		रोप्य महोत्सव निधी (Silver Jubilee Fund)	64,750.00	
		कर्मचारी कल्याण निधी (Staff Welfare Fund)	80,937.00	
		धर्मादाय निधी (Donation Fund)	64,750.00	
		शिल्लक नफा (Balance Profit)	3,227.49	
32,35,292.91		(+) चालू वर्षाचा शिल्लक नफा (Current Year Profit)	19,48,675.06	19,51,902.55
23,000,73,62.88				33,01,82,830.02

ठिकाण : मुंबई
दिनांक : १०/०७/२००३

लेखापरिक्षण अहवालातील शेव्यास अनुसरून
श्री. दिनेश भालचंद्र अहिर
सनदी लेखापाल, मुंबई



शिवसह्याद्री सहकारी पतपेढी लि., मुंबई - ४.

ताळेबंदपत्रक

(३१ मार्च २००३ अखेरचे)

31-3-2002		मालमत्ता येणे व इतर येणे (Assets & Other Receivable)	31-3-2003			
Rs.	P.		Rs.	P.	Rs.	P.
21,86,11,008.88		मागील पानावरून...				30,94,47,935.02
		डिपॉझिट (Deposits)				
3,40,000.00		ऑफिस डिपॉझिट (Office Deposits)	4,30,000.00			
15,500.00		टेलीफोन डिपॉझिट (Telephone Deposits)	19,500.00			
900.00		बी. ई. एस. टी. डिपॉझिट (BEST Deposits)	5,900.00			
26,000.00		ए. सी. डिपॉझिट (A.C. Deposits)	21,000.00			
4,000.00		डिझेल कार्ड डिपॉझिटर (Disel Card Deposits)	4,000.00			4,80,400.00
		कर्जावरील येणेव्याज (Interest on Loan Receivable)				
49,30,496.00		जामीनकी कर्ज (Personal Loan)	79,74,577.00			
33,39,292.00		व्यवसाय कर्ज (Business Loan)	68,60,463.00			
12,12,143.00		वाहन तारण कर्ज (Vehicle Loan)	8,68,436.00			
2,79,583.00		गृहपयोगी वस्तू खरेदी कर्ज (Home Appliance Loan)	5,69,345.00			
1,08,409.00		सुरक्षित कर्ज (Secured Loan)	1,32,200.00			
58,496.00		सोने तारण कर्ज (Gold Loan)	87,518.00			
6,90,441.00		ठेव तारण कर्ज (Deposits Secured Loan)	12,55,983.00			
—		कर्मचारी कर्ज (Staff Loan)	12,786.00			1,77,61,308.00
		इतर मालमत्ता (Other Assets)				
1,88,670.00		स्टेशनरी स्टॉक (Stationary Stock)	99,792.00			
2,700.00		अधिसिक् स्टॅम्प (Adhesive stamp)	7,972.00			
—		अॅडव्हान्स खर्च (Advance Exp.)	1,07,409.00			
—		स्टाफ अॅडव्हान्स (Staff Advance)	46,000.00			2,61,173.00
		इतर येणे (Other Receivable)				
1,99,724.00		गुतवणुकीवरील येणेव्याज (Int. receivable On Invest.)				16,92,560.00
		प्रलंबित खर्च (Prepared Exp.)				
—		जहिरात खर्च (Advertisement Exp.)				5,39,454.00
23,00,07,362.88						33,01,82,830.02

श्री. ज्ञानेश्वर बापूसाहेब वांगडे

अध्यक्ष

श्री. रामचंद्र बळीराम वाईकर

उपाध्यक्ष

श्री. भरत शिवराम पिंपळे

चिटणीस

श्री. वसंत हरी निकम

खजिनदार

श्री. प्रताप रघुनाथ वांगडे

महाव्यवस्थापक



लेखापरिक्षकांचा अहवाल

२००२-२००३

(महाराष्ट्र सहकारी संस्थांचा कायदा कलम ८१(५) आणि
महाराष्ट्र सहकारी संस्थांचा नियम ६९ अन्वये घावयाचा अहवाल)

शिवसह्याद्री सहकारी पतपेढी मर्यादीत लि. मुंबई दि. ३१ मार्च २००३ रोजीचे व त्याच दिवशी होणारे ताळेबंदपत्रक आम्ही तपासून पाहिले. त्याबद्दल आपणास अहवाल देतो की,

१. आम्ही सांगितलेली सर्व माहिती व स्पष्टीकरणे आम्हांस समाधानकारक वाटले.
२. अलाहिदा दिलेल्या अहवालात नमूद केलेल्या बाबीस सामाविष्ट धरून आमचे दृष्टोत्पत्तीस आलेला सोसायटीचा सर्व व्यवहार सोसायटीच्या अधिकार कक्षेतील आहे.
३. आमच्या मते कायदा नियम व सोसायटीचे पोटनियम यांना अनुसरून सोसायटीच्या हिशोबाची पुस्तके ठेवण्यात आलेली आहेत. व ही कायद्यानुसार हवी असलेली सर्व माहिती त्या पध्दतीने दर्शवितात.
४. आमच्या मते ह्या अहवालात नमूद केलेले संस्थेचे आढाव पत्रक व नफा तोटा संस्थेच्या पुस्तकाबरोबर मिळती-जुळती आहेत.
५. अलाहिदा दिलेल्या ऑडीट मेमोमध्ये नमूद केलेल्या बाबी सामाविष्ट धरून सोसायटीच्या पुस्तकावरून माहितीनुसार व आम्हाला देण्यात आलेल्या खुलाशावरून पाहता:
 - अ) सोबत जोडलेले ताळेबंद पत्रक सोसायटीची दि. ३१ मार्च २००३ रोजीची खरी व योग्य स्थिती दर्शविते.
 - ब) सोबत जोडलेले नफा-तोटा पत्रक संस्थेचा खरा व योग्य नफा दर्शविते.
६. संस्थेस सहकारी वर्ष २००२-२००३ साठी लेखापरिक्षण वर्ग 'अ' देण्यात येत आहे.

ठिकाण - मुंबई

दिनांक - १०/७/२००३

श्री. दिनेश भालचंद्र अहिर

सनदी लेखापाल, मुंबई



* संस्थेचे विविध उपक्रम *

रावसाहेब वांगडे मास्टर चॅरिटेबल ट्रस्ट पुरस्कृत

+ आयुष्य संकेत

पॅथोलॉजी लॅब व इ.सी.जी. सेंटर • फो. नं. २३८२७३१६

सर्व प्रकारच्या मेडिकल चेकअप अत्यंत कमी दरात केल्या जातात.

*

शिवसह्याद्री + रुग्णसेवा

(सभासदांसाठी सवलतीच्या दरामध्ये अत्याधुनिक रुग्णवाहिका) • फो. नं. २३८२७३१६/३१०३१५७५

*

साप्ताहिक शिवसह्याद्री

सर्व सामान्यांना पत्रकारिता करता यावी म्हणून प्रॅक्टिकल
जर्नालिझमच्या माध्यमातून चालविले जाणारे साप्ताहिक

*

केरॉक्स टेक्नॉलॉजी लि., चर्नीरोड

सहकारी तत्वावर चालणारे पहिले कॉम्प्युटर ट्रेनिंग सेंटर.
परम इन्फो - टेक को - ऑप. सोसायटी मर्यादित संचलीत

*

शिवसह्याद्री प्रकाशन

ह.भ.प. प्रमोद महाराज यांच्या प्रवचनावर - टि.व्ही. सिरीयल
२० जुलै २००३ पासून दर रविवारी सकाळी ७.०० वाजता सह्याद्री वाहिनीवर

सागरकन्या महालक्ष्मी - आध्यात्मिक पुस्तक

सुजन वाक्य - आध्यात्मिक पुस्तक

प. पू. गगनगिरी महाराज - आध्यात्मिक पुस्तक

स्वामी समर्थ सांघिक प्रार्थना - आध्यात्मिक पुस्तक

ह.भ.प. प्रमोद महाराज जगताप यांची प्रवचन ऑडिओ कॅसेट

*

शिवसह्याद्री मजुर सहकारी संस्था

शिवसह्याद्री सेवा सहकारी संस्था



हे वर्ष कसे जाईल ?



मेष

या राशीच्या लोकांच्यात एक प्रकारची धडाडी असते. पण निदान जुलैपर्यंत तरी धडाडी बाजूला ठेवून सबुरीने वागणे फायद्याचे ठरेल. जुलैनंतर चा गुरु ५वा होत असल्याने तो तुम्हाला व्यवसाय धंद्यात, व्यापारात जम बसवण्यास मदत करेल. त्याचबरोबर मिरची, कापूस, कापड, यंत्रसामान, स्टेशनरी, तांदूळ, गहू व गुळ या वस्तूंचा व्यापार फायदेशीर ठरेल. जे विवाहोत्सुक आहेत त्यांचे विवाह ठरतील. कौटुंबिक सुख लाभेल. त्याचबरोबर धंद्यात व व्यापारात सुद्धा भरभराट होईल. ३रा शनि मानमरातब देईल. इस्टेट खरेदी करण्याचे योग येतील. हर्षल ११वा असल्याने तो द्रव्यप्राप्तीस अनुकूल आहे. त्याचबरोबर घराच्या व्यवहारात लाभ देणारा आहे. नेपचून १०वा असल्याने शरीर-स्वास्थ्य उत्तम राहिल तसेच नोकरीत बढती मिळवून देईल.



वृषभ

वृषभ राशिच्या व्यक्ती अत्यंत सहनशील व शांत असतात. रुई, सूत, कापूस, करडी, एरंडी, कडधान्ये, गळीताची धान्ये, तांबे, पितळेची भांडी, स्टेशनरी, लाकूड, कोळसा, सिगारेट, कटलरी सामान, तंबाखू, फळफळावळ व भाजीपाला या व्यवसायात नफा चांगला राहिल. केतू घर, जमिन, शेेत यासंबंधी काहीसा शुभ फल देणारा ठरेल. यावर्षी तुम्हाला कुठला ग्रह अनुकूल असेल तर तो हर्षल आहे. दहावा हर्षल तुम्हाला चोहोबाजूनी यश देणारा ठरेल. धंद्यात भरभराट होईल. नोकरीत मनाजोगत्या घटना घडून येतील.



मिथुन

ज्यांची रास मिथुन असते ते अत्यंत बडबड्या स्वभावाचे व काहीसे उताविळ असतात. सुपारी, बाजरी, गहू, गुळ, तंबाखू, कापूस, तांबे, कागद, छापाईचे सामान, स्टेशनरी, ऊस, सुपारी, भाजीपाला, विड्याची पाने व हळद इत्यादींच्या व्यापारात चांगला लाभ होईल. जुलैपर्यंत गुरु अनुकूल आहे. त्यामुळे शेतीची कामे उकून घ्या. मित्रांच्या मदतीने एखादा नविन उद्योग सुरु करा. नोकरीसाठी ज्यांचे प्रयत्न चालू आहेत. त्यांना यश मिळेल. सप्टेंबर नंतरचा अक्रोवा राहू शुभ फल देणारा आहे. हाती घेतलेलं काम यशस्वी होईल. इस्टेटसंबंधीचे व्यवहार लाभदायक ठरतील आणि नोकरीत बढती मिळवून देईल. सप्टेंबरपर्यंत केतू अनुकूल आहे. घरात मंगलप्रसंग घडतील. शेती किंवा जमिनीचे व्यवहारात भरपूर पैसा मिळेल. हर्षल व नेपचून मुळे राहणीमान विलासी होईल व चैन करण्याची वृत्ति बळावेल.



कर्क

या राशिच्या व्यक्ती खूप भावनाप्रधान असतात. स्वभाव मनमिळाऊ असल्याने विपरित परिस्थितीशीही जुळवून घेण्याकडे कल असतो. स्थावर मालमत्तेच्या व्यवहारात फायदा होईल. वरिष्ठांच्या सहयोगाने योजलेली कामे पूर्ण होतील आरोग्य चांगले राहिल. हळद, मिरची, लाकूड, तंबाखू, सिगारेट, साखर, मसाल्याचे पदार्थ, सोने-चांदी, तांबे, पितळ, कांदा व बटाटा यांच्या व्यवहारात या वर्षी भरपूर नफा होईल. मंगलकार्ये घडतील. नोकरीत अथवा धंद्यात भरभराट होईल. कौटुंबिक सौख्य भरपूर मिळेल. सप्टेंबरपर्यंतचा १०वा राहू शुभ असल्याने हाती घेतलेल्या कामात यश देईल. मालमत्तेतून भरपूर पैसा मिळेल आणि आरोग्यही चांगले राहिल.



हे वर्ष कसे जाईल ?

सिंह

या व्यक्ती नावाप्रमाणेच दिलदार, शूर व धाडसी असतात. जुलैअखेर गुरु प्रथमस्थानी येईल. मित्रांमुळे फायदा आणि शेतीत लाभ देणार हे वर्ष आहे. ज्वारी, बाजरी, गुळ, तंबाखू, सिगरेट, साखर, तूर, गहू, तांदूळ, कागद, छपाईचे सामान, स्टेशनरी, इत्यादींच्या व्यापारात यावर्षी चांगला लाभ होईल. उद्योग-धंद्यातील निर्णय काळजीपूर्वक घ्यावे लागतील. ११वा शनि मात्र शुभ असून व्यवसायात स्थैर्य प्राप्त होईल. त्याचबरोबर एखादी रेंगाळलेली योजना मार्गी लागेल. नववा राहू शरीरस्वास्थ्य उत्तम ठेवेल. स्थावर मालमत्ता वाढीस लागेल. केतू सप्टेंबर पर्यंत प्रतिकूल असला तरी नंतर मात्र अनुकूल असल्याने मन प्रसन्न राहील. मित्र परिवार सहाय्यक ठरेल. सहावा नेपच्यून व्यापारात पैसा मिळवून देणारा तर शेतीला लाभदायक असा आहे.

कन्या

या व्यक्ती निष्कपटी व मनमोकळ्या स्वभावाच्या असतात. हे वर्ष उत्कर्षकारक असून अपुरी कामे पूर्ण होतील. फळफावळ, भाजीपाला, ऊस, गूळ, साखर, तांब्यापितळेची भांडी, सोने, चांदी, स्टेशनरी, कागद, औषधी वस्तू इत्यादींच्या व्यवहारात यावर्षी भरपूर पैसा मिळेल. प्रारंभीचा गुरु घरी पाहुण्यांची वर्दळ वाढविणारा व मंगलकार्य घडवून आणणारा आहे. व्यवसायात स्थैर्य लाभेल परंतु जुलैनंतर गुरु १२वा होत असल्याने नंतर पावले जपून टाकावी लागतील. राहू नास्तिक वृत्ति वाढविणारा आहे. तसेच चैन करण्यासाठी पैशाची वारेमाप उधळपट्टी होईल. केतू सप्टेंबरपर्यंत जरी अशुभ असला तरी नंतर मात्र त्याच भ्रमण शुभ ठरेल. मित्रांच्या मदतीने पैसा मिळवाल. सहावा हर्षल प्रवासात फायदा करून देणारा ठरेल तर पाचवा नेपच्यून अपुरी किंवा खडलेली कामे पूर्णत्वाकडे नेईल.

तूळ

या राशिचे लोक कुठल्याही संकटातून डगमगून न जाता योग्य तो निर्णय घेणारे व न्यायाने वागणारे असतात. जुलैअखेर गुरु अकरावा होत असल्याने कौटुंबिक सुख, व्यापार-धंद्यात यश, नोकरीत मान मरातब व बढती आणि विद्याभ्यासात यश देणारा आहे. मिरची, तंबाखू, हळद, शेअर्स, कडधान्ये, करडी, एरंडी, ताग, साबुदाणा, भगर, मसाल्याचे पदार्थ यांच्या व्यवहारात यावर्षी भरपूर नफा मिळेल. हर्षलाचे संतती स्थानातील भ्रमण संततीसंबंधी चिंता उत्पन्न करणारे आहे. तर नेपच्यून कोर्टकचेरीत अपयश व भाऊबंधकीचा त्रास वाढविणारा आहे.

वृश्चिक

या राशिचे लोक कुत्सित स्वभावाचे आणि कोठलीही गोष्ट मनात ठेवणारे असतात. गूळ, साखर, तेल, ताग, भगर, कापूस, कापड, इत्यादींच्या व्यवहारात यावर्षी उत्तम किफायत राहील. जुलैअखेर गुरु दहावा होत असल्याने हा काळ नवीन व्यवसाय किंवा उद्योग-धंदा सुरु करण्यास अनुकूल ठरेल. तसेच लांबच्या प्रवासातून फायदा होईल. सप्टेंबरनंतर राहू सहावा होत असल्याने इस्टेटीचा लाभ आणि संकटात मित्रांची मदत देणारा आहे. नेपच्यून द्रव्यसंचयास अनुकूल आहे. हर्षल इस्टेटसंबंधीचे प्रश्न सोडविण्यास कारणीभूत ठरेल.



हे वर्ष कसे जाईल ?



धनु

यांचा जन्म स्वतःपेक्षा दुसऱ्यासाठी जगण्यात जातो असं म्हंटलं तर वावगं ठरू नये इतके हे परोपकारी असतात. तांबे, पितळ, तंबाखू, गहू, सिगरेट, यंत्रसामान, मिरची, कापड, ऊस, गूळ, साखर, कागद इत्यादींच्या व्यवहारात भरपूर पैसा मिळेल. जुलैपर्यंतचा गुरु हा जरी अडचणी निर्माण करणारा असला तरी जुलैनंतर हाच गुरु नववा होत असल्याने जादूची कांडी फिरावी तशी परिस्थिती एकदम पालटेल. ज्यांचं लग्न जमत नाही त्यांचं जमेल. कौटुंबिक वातावरण प्रसन्न राहील. हातून एखादं धार्मिक कृत्य घडेल. पाचवा राहू जमिनीपासून पैसा देईल. उत्पन्नात अचानक वाढ होईल. सप्टेंबरनंतरचा केतू व्यापारात लाभ मिळवून देईल. ३-्या स्थानी असलेला हर्षल आर्थिक प्रश्न सोडविण्यास अनुकूल ठरेल तसेच दूरच्या प्रवासातून लाभ दाखवितो.



मकर

अत्यंत व्यवहारी, काटकसरी व न धकता सतत उद्योगात राहणे हे या राशिच्या लोकांचे वैशिष्ट्य आहे. तांबे, गहू, ज्वारी, बाजरी, भुईमूग, एंडी, कापूस, फळफळावळ, भाजीपाला, खते, शेतीची अवजारे, स्टेशनरी, पुस्तके इत्यादींच्या व्यवहारात भरपूर लाभ होईल. जुलैपर्यंतचा गुरु कौटुंबिक समाधान देणारा व सौख्यकारक असला तरी नंतरचा आठवा गुरु मात्र सर्वच बाबतीत प्रतिकूल ठरेल. सहावा शनि मात्र काही बाबतीत चांगली फळे देईल. दूर गेलेले मित्र जवळ येतील. नोकरांचे सुख मिळेल. एखादं अडून राहिलेलं काम पूर्ण होईल. सप्टेंबरपर्यंत राहू व केतूची फळे चांगली मिळतील. व्यवसायात खूप पैसा मिळेल. मानमरातब वाढेल. जमिन खरेदीचा योगही येईल. परंतु सप्टेंबरनंतर फळे मात्र विपरीत मिळतील.

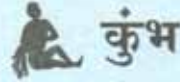

कुंभ

कारणे काहीही असोत पण या राशिच्या माणसांना मनासारखे सुख लाभत नाही हेच खरं! गूळ, साखर, ऊस, फळे, भाजीपाला, दूध, अंडी, कापड, हळद, वि-बियाणे इत्यादींच्या व्यवहारात प्रचंड पैसा मिळेल. जुलैपर्यंत गुरु जरी प्रतिकूल असला तरी नंतर मात्र कौटुंबिक सौख्य देणारा आणि व्यापारात फायदा मिळवून देणारा ठरेल.



मीन

अत्यंत चंचल मन व धरशोड वृत्ती अशी या राशिच्या लोकांची वृत्ती असल्याने यांचं नेहमीच नुकसान होत आलंय. मिठाई, दूध-दुभते, फळे व भाजीपाला, साखर, गूळ, रासायनिक वस्तु, रंगसामान, कागद वा व्यवहारात भरपूर लाभ होईल. वातावरण अनुकूल प्रापंचिक सुख देणारे तसेच उद्योग-धंद्यात प्रगति करणारे व शिक्षणात यश देणारे आहे. जुलैनंतर मात्र गुरु सहावा होत असल्याने प्रकृतित विघाड उत्पन्न होईल. दुसरा राहू मात्र नोकरीत पैसा आणि सुख दोन्ही देईल, मनाचा ओढा धार्मिक कार्याकडे राहिल. अकरावा नेपच्यून विपरीत परिस्थितीतही तुमची किर्ती अबाधित ठेवेल.

सामाजिक धार्मिक अध्यात्मिक आणि आर्थिक अशा
विविध उपक्रमांनी बहरलेला हा शिवसह्याद्री परिवार



अहवाल सालात संस्थेची खरेदी केलेली नवीन वास्तू कोपरखैराणे शाखा



कोपरखैराणे शाखेच्या उद्घाटन प्रसंगी उपस्थितांना मार्गदर्शन करताना संस्थेचे आध्यात्मिक सद्गुरु ह. भ. प. प्रमोद महाराज जगताप



माननीय संस्थापक, अध्यक्ष यांचा सत्कार करताना सातारा सहकारी बँकेचे अध्यक्ष व संचालक मंडळ



संस्थेने आयोजित केलेल्या इभितहार पार्टीत उपस्थित सभासद वर्ग



संस्थेच्या बतीने सत्कार करताना संस्थेचे चिटणीस श्रीयुत भरत पिंपळे



रुग्णवाहिकेचे उद्घाटन करताना परमपूज्य गगनगिरी महाराज



संस्थेच्या खेतवाडी शाखेचे ३६५ दिवस व सलग १२ तास सेवेचे उद्घाटन करताना माननीय अध्यक्ष



संस्थेने विकसीत केलेल्या राजारामबापू सूर्यवंशी उद्यानाचे उद्घाटन करताना परमपूज्य गगनगिरी महाराज.



संस्थेचे संस्थापक, अध्यक्ष यांच्या ४७व्या वाढदिवसानिमित्त उपस्थित मान्यवर



संस्थेच्या प्रतिनीधींना गाड्यांचे वाटप करताना माननीय अध्यक्ष



संस्थेने आयोजित केलेल्या परमपूज्य गगनगिरी महाराजांच्या भिरवणुकीस उपस्थित जनसमुदाय

शिवसह्याद्री सहकारी पतपेढी मर्या.

ऑक्सीजन सेवा
उपलब्ध

अहोरान्न सेवा

शिवसहाय्री + सज्जसुवा

यावसाहेव वांगडे भारत रॉटिटेवल ट्रस्ट मुंबई

प्रशासकीय कार्यालय : २३८९७३२३
२३८९७३२३
२३८९७३२३

खेतवाडी : २३८२४५४३
२३८७००३२
विकोळी : २५७८५४३०

कांदिवली : २८६९२४५

दादर : २४३७६०३७

कोपरखैरणे : २७५५९०३८

भाईंदर : २८९९६९५८

कळंबोली : २७४२३९५५

नियोजित शाखा : सातारा, अंधेरी,
डोंबिवली

वचनपुर्ती

Visit us :- www.shivsahyadri.com